第三種郵便物認可　陰曆辛酉十月二十三日(丁丑)　THE CHOSUNILPO　大正十年十一月二十二日(火曜日)　第四百五十號　(一)

朝鮮日報

發行所 京城府小標町四二番地 朝鮮日報社 電話二一五六番 振替口座京城三五九九番
編輯兼發行人 金容瓚
印刷人 兪邦

中國의提案과人類의平和

太平洋極東委員會는英、米、佛、伊、日本、中國、白耳義、葡萄牙等九個國의代表者로써組織하고本月十八日同委員會에서附議한中國의提案內容은임히本紙에報道한것이와大蓋그要求條件이니討議的基礎에適當한것으로列國委員은承認하얏고 同時에日本全權도또한此에承諾함을聲明하얏도다 然則中國의提案은完全히太平洋會議에討議的條件이된것은無疑하나이지그討議에對하야列國의意見과又는日本全權의諒解가今後如何한結果를齎할는지이것은 다만中國에對한問題라고만思惟할것안이라極東全幅에關한모든平和條件에試金石이라하야 世人의視聽을此에輻輳케하는것이라 玆에그提案中重要條件을擧하야列國과의利害關係를論하면 第一條에列國은中國의獨立과領土保全을尊重함이라함에對하야何國을莫論하고表面的으로는否認치못할것이나 實際와事實上에完全케그獨立을尊重하고徹底케그領土를尊重할는지또는形式과辭令만을取할는지例컨대何時던지國際文書에他의領土와獨立을尊重치안이한다는것은안이나 미양事實에는그러치못하고또한侵略을加하며制裁를與하며手段과方法을用하야그獨立을維持치못하게하고그領土를保全치못하게하는結果에畢竟自家의野心을遂行하되 이지正當한方法으로能히干涉權을獲得하얏다하야도 이것은武力의衝突만避하얏지그實은征伐이요戰爭의宣言만無하얏지內容은殺戮에지나지못할것이라此는곳中國의現在事實을鑑하야도明白할것을立證함에躊躇치안이하노라換言하면英國의西藏에對한政策과佛國의安南에對한政策과日本의滿蒙에對한政策이皆以上의手段方法에依하야取得한者이요決코國際上公議로써된것은안이라그러나中國의今後地位에對하야는大蓋如上의亂暴을許容치못할것으로推定할것은國際聯盟이그一이요今回의會議가其次라하야從來에는國與國間에서行하든것을現下에는國際가環視하는外에나結局中國의獨立과領土尊重의問題는中國人의自決이안이면 그完全한能力이生치못할것이요安全한價値를得치못할것이라 그리고第三條에中國에關한秘密條約은全部公布한後廢棄할事이라하얏스니 噫라天理가업지안코人道와正義가업는것은안이다 盜賊이刑場에就할것을理解하지며魔鬼가天使를遭逢할것도豫料할지이다 그所謂秘密이라는것은무엇인냐國際에다秘密이有하가 안이라곳말하면秘密이라命名한갓도國際的證明維持하는矛盾文字이로다 그것이暴力과壓迫과奸謀와詐偽에서出하고칼과銃과돈에서生할것이라 重言하면칼과銃과돈이업는者等을脅威하야獲得한勸約이라함이正當하지안이냐 然而列國이中國에對하여從來의秘密條約을一切會議에發表하고同時에廢棄하자하면此를果然承認할는지 이것이곳討議의運命이라吾人은中國人을爲하야그廢棄에左袒하는者ㅣ안이오다만極東平和의精神的基礎를確立키爲하야 그由來의不公한勢力競爭을掃盪하고從하야中國人의幸福을保障할뿐안이라極東全幅에亘한今後의平和克復의新紀元을祝하고 延하야歐米各々지라도그所謂秘密에關한陰謀或은威脅、侮蔑等의國際文書를全部正々正々한國際輿論에回附하야旣定或은未定의事實을不問하고 萬一그것이個人的에나國際的에나正當치못한것으로推定하는時는此亦中國에在한者와如히破棄치안이하면참으로世界平和를創造치못할것이라 그럼으로所謂秘密條約의곳特約等은非但中國만이안이요또한極東에만限치안이하고世界全人類의生存生活에關한모든 慘酷하고光明치못한것은一切抹殺又는取消改正키로되 그것에對한先提條件은中國의提案에準據함이正當할지니小하야도軍備를縮小하야今後의戰鬪思想을抑制하고國際聯盟을復活코저하야太平洋沿岸의風雲을消滅함은大會議라할진뎌 이것이곳世界의安寧과秩序를擴當치안을수업는것이라 그러면秘密과脅威는極東에對하야中國에만限치말고極東全幅을擧하야論함이可할것이요極東一方에만限치말고亞細亞全部를論할것이며따라서亞細亞에만을主張할뿐안이라 全人類가住居하고太陽의照耀를受하는全世界에對하야斷行할지어다 此는狹義的으로論하면吾人의極東主義라하되擴議的으로言하면곳世界主義를高唱하는것이라 同時에中國의提案內容을略述하야太平洋會議의序幕을紹介코저하노라

軍備縮小會議에對한冀望(三)

玆에一歐米人이米國人에게相議코지하는事가有하니此世界는白人만自由로活動하고此自由로부터生하는幸福도白人만獨占하며有色人種에關한他國은何等權利를享有함을不得함이可한가否가하는바이라 獨領이던赤道以南의群島가濠洲의管理가된故로白人濠洲主義를此領土에行하야獨領의時代에黃色人種이活動하야得한土地々々지閉鎖하얏다阿米利加에有色人의移住하는事는非常한問題를惹起한바此는合衆國의內地問題로見解하야日本의移民을現在禁止하게되얏다此는暫時宿案으로하고論評치안이하나合衆國의隣邦墨西哥는政府던지人民이던지有色人의移住를拒絶치안이할뿐만안이라此를歡迎하는傾向이有하다其人口가少하고土地의廣大함은有色人의活動을許할餘地가有하다然而其隣邦의合衆國이此에對하야異論을提唱함은不可解의事다 特히日本은土地가狹少하고人口가過多하다土地와空氣는神이人類에與한恩惠의物인데此를獨占하고有色人은其恩을浴치못하게됨은不公平할뿐안이라有色人中日本은永久히其生存을保存하기難하다此에對한見解는如何한가米國은中國에向하야門戶開放機會均等을嚴正히實行코자한다白人이東洋에서自由로活動하면서東洋人이墨西哥와其他方面에活動함을不許함은其主唱하는門戶開放에矛盾이안인가太平洋問題를解決함에當하야此等諸問題를公平히評議함을希望한다此는實로世界平和의第一步다歐米人이東洋人을平等으로待遇치안이함을苦痛으로思하는日本人이朝鮮人이나中國人에對하야驕慢한態度를持하고差別的待遇를함은不可하다國勢와武力을背景으로하야不合理의擧動을함은不可하다從來日本人이中國人에게對한態度는不合理하고驕慢無禮하얏다此는日中의親善을妨害하는大障礙物이다日本은中國을親善하고中國은日本과友交하야相依相賴하여야兩國의發展을遂하고兩民族의幸福을增進할것이다日本은原料가缺乏한國인故로中國을依賴할必要가有하다一晝夜나二晝夜면來往할만한近隣의國인故로工業이歐米諸國에不及하고資本이亦彼等에게可比치못할지나距離關係와人情關係로日本의商業은中國市場에開拓할必要가有하니此에潤한物資의交換은兩國民族의幸福을助長한다 但日本의軍備를背景으로하야過去의不合理한方針과日本人의驕慢한態度는兩國의親善을妨害한다西伯利에對한政策도無用의多數한出兵을하야露國을擾頭하든者는露人의反感을買하고米人의猜疑를招한다 此等은日本이反省하야根本的으로其方針을改치안이하면不可할뜻自國의識者良民도此를非難하거든外國人의非難이有한것은勿論이다強辯巧言으로此를彌縫하고其過를改치안이하면日本膨脹은到底히望키難하다特히阿片의賣買를盛行하야中國民族에게害毒을貽하는奸輩는此를膺罰하야日本의面目을一新케할必要가有하다

米國은中國人移民을國內에入함을不許한다聲言함을不拘하고或々民은米國을背景으로하야諸種問題를日本人과爭코자함은不適當하다中國民族으로하야곰此에至케한것은罪가中國人만責함은不可하다官吏던지人民이던지日本人은反省의力이缺乏하야自誇自驕하는主義로因하야東洋人으로同族인中國人에게排斥을受하고更히朝鮮으로하야곰日本人을敵視케하얏다此는他를咎함보다日本人이自顧反省하야其過를改치안이하면不可하다

要컨대今日은大戰의後를當하야各國이共히新基礎上에新方針을立할時代인故로公明하며自他의位置를考察하야可責할者는責하고可改할者는改하는大勇을發하야努力치안이하면不可하다太平洋問題、軍備縮少問題에對하야華盛頓會議를開한故로此等點에就하야誠意를披瀝하고世界善良한人民이適當하다思하기可한言動을함이肝要한者로信하노라(完)

蟹步(九)

醉夢

第一、惡德惡習養成法(續)

七、懶惰한者를養成하는法

秘訣、 일하는괴로움과노는질거움과를잘기라

암만생각하야보아도 每日아무일도아니하고 게름을피우고잇는것갓치힘드는일은업슬것갓다 웨그러냐하면 무슨일을하나하여보자 무엇을하나이루어보자하는것은 사람의天性이오 人間生活이란것은살어서일한다는意味에不外할것이다 곳死는靜止한狀態를보이고 生은活動하는狀態를나타내는것이다 사람의身體를보아도即알것이다 血液은五體를순環하여조금도쉬지안는다 이것이쉬는때는곳죽는때다 神經作用도그러타 늘銳敏하게活動하야 吾人身體에對하야마치警察官과갓흔任務를가지고잇다 肺臟도그러코胃腸도그러케 呼吸器와消化器는잠시이잠이든때나눈을뜬때나조곰도쉬지안는다 그러기때문에兒는出生하면서부터 手足을놀니어自由自在하게이를쓰려하는것도또한사람이잠時도움직이지안코는잇지못한다는證據니 또一例를들것갓흐면 사람이每日먹는여러가지飲食物도거저胃腸에드러서두어두면消化가不良하여 即時胃病이나腸加答兒갓흔疾病이된다 그런故로不可不運動을하여消化토록하야할必要가잇다 이것으로보아도 每日安閑하게손을잡아매고집에서臥床하고노는것은사람의天性에反하고사람의身心을害하는것인을疑心할餘地가업다 그런故로劈頭에말한것과것치 懶惰한것은여간어려운才操가아니라할수잇다 어느곳에「쉬는日先生」이란別名가진學者가잇다 이兩班이일하기를죽기보다도실혀하여서 무슨일이든지힘드는일이잇서도一週日이나二週日前부터생각하여지게한숨을지면서오 엇저ᄂ수업시돌아오는週日에는이러한일을하야가만되겟구나、에귀치안은노릇이다 人間살림에일이란것이업스면작히조흘가

쉬는日先生의쉬는日先生된所以는實로여긔잇다 그리고그兩班의일에손을되면 한時間도되기前에 쉬기부터하며담배를대는定한것 이런苦는려고이世上에나온것은아니엇만은하면서 또한숨쉬ᄂ다

그러나日曜日이나祭日이닥치면 그兩班의大得意를하여가지고 그前날부터 來日은日曜日이다 에ㅣ아츰늦도록자지는잘수잇겟다 午前에오는손들은모도謝絶하여주고 열두時안에깨워서는안된다한다 一切事務를되는대로하는그兩班이 日曜日낫잠만은規則되로 嚴切하게지키ㄴ다 그런故로日曜日이나祭日갓흔때 무슨會合을하자는有志의發論이잇스면 先鋒으로大反對를主唱하는이는 이쉬는日先生이엇섯다

그러면쉬는日先生의子弟는엇덧시냐 눈압헤본보기가잇스닛가 늦잠과낫잠은決코父親보다지지안는다 長男太一이는열세살이되도록讀書習字도할줄모르고 學校에서는每日先生의責망이나어더다갈리고 學校中所聞도게을벙이엇더라。

讀者도오시는바와갓치 懶惰와貧寒이는親族間이라 쉬는日先生도漸々零落하여드되여悲慘한處地가되니가 그때사精神을차리게되엿스나 自己는벌서흔는수업스니 하다못해子息들이나相當한사람을만들것이라 싱각하고어느날長男太一이를불너다

(父)太一아 너는將來무엇을하려고하느냐

(太)저는이담에專門學校學生이되렵니다 專門學校學生들은每日술이나麥酒나먹고 卷烟이나피우고잇스면그만이닛가 오무다른일도업슬것이고 오버지 專門學校學生이第一便할것같소요 그것을꼭시켜줍시요

쉬는日先生 얼마뒤에太一을推薦生으로周旋하여서는法律專門學校에보니ㅅ다 太一은專門學校에入學한뒤에도勿論工夫는아니하고 出席도한달이면두세번이나되는지마는지모른나나만每日늦잠과낫잠과飲酒와喫烟만으로해를보닌다 그리는中에나히는먹어오고 슈염은갈녀부치게되고 父親쉬는日先生은틈々가버리고 自己도그만한면學校制服입고다니는것이부쓰럽게되엿다 그러나그는맘곳쳐먹고 한번것당하게工夫를보겟다는생각은업다 千萬에工夫라면人生의最大不幸으로아는터수다 이런稀罕한專門學生이잇기도하다

歷史上으로觀한太平洋(一)

一、中國의古典과太平洋

世界의大戰은主로歐洲大陸、地中海、北海及大西洋上에서行하얏다五年間을亘한空前의慘劇은東半球의西北部를其中心舞臺로하야演하고其間에太平洋은其名과如히無事太平하얏다 靑島에서逃出한 獨逸艦隊의自暴自棄的行動과日獨戰爭과如한것은大海의一時的小波動에不過하다同一東半球一隅의混雜과動搖는別로他一端에影響을與치못하고即소消滅되얏다此慘劇의結果는但저哀淚와悲血뿐이다勝者도可誇하기不能하고敗者도亦絶望의淵에沈하얏다互相爭奪하라던目的物은砲煙彈雨에碎滅되야其形跡도見할수업는今에는生活에必須한는資源과工業이衰退하야前日에所謂強者이나富者이나하던國家는餓鬼鄕으로化하얏다露國도然하고 獨逸도亦然하고其他戰爭에參加한諸國도皆然하다 交戰諸國은餓口를開하고平和의樂鄕인東南의大洋으로向하다 世界의富를一手에執하고財界의覇權을獨占한北米合衆國도戰後經濟界의低氣壓에脅迫을受하야今에亦是其力을東海岸으로부터西海岸으로向코자한다嘗히카데ー(中國)의名과世界의穀倉(印度)는西歐人의胃腸의精神을刺戟하고敎唆하얏스나今에는再次黃河와揚子江을抱擁한中國의四百餘州는彼等의標的이되얏다其以前에西班牙、葡萄牙、和蘭、英吉利、佛蘭西、獨逸等이歐羅巴에覇를爭하던大洋의波는再次狂瀾怒濤가되야時刻으로東方을浸하다 一九一八年十一月十一日의休戰紀念日을經한지滿三年後의米國首府는列强의代表者를會合하야公正과理解의基礎上에將來太平洋上의競爭을緩和코자한다吾人은其成功을祝禱하다大戰의殘虐과經濟的打擊을鑑하고人道正義를標榜한軍備縮小의會議는關係諸國에多少의滿足과幸福을與하는解決이有함을望하다

此時를際하야太平洋沿岸에在한吾人은此太平洋을尋常히看過키難하다 歐米의人은海上의強者ㅣ라彼北歐의데인人과如히怒濤를踏破하기를溫突內에서安臥함과如히思하다彼等은探險과遠征과航海와戰鬪間에彼等의小艦을環繞하는太平洋은平地와如히見하고恐怖와驚異가無하다彼等은生存의第一義를爲하야奮鬪한다此大海는來年命名할必要와餘地가無하엿다誰가空海에命名한者가有하며太空에命名한者가有하리오命名은他와混同을避코저爲함이다水天이茫洋한大海는原來特別한名稱이無하얏다此海를沿岸한者는此海를安宅鄕으로하고此海를倉庫로하야此를愛하고此를舞臺로하얏다

而中國의海岸線은其面積에比하야甚히短하다中에는江河와소湖와平原이鄕土로海洋을歌한詩는比較的少하다此는事實이證明한다唐宋으로부터元明에至하기까지多數의詩人은揚子江、洞庭湖、西湖를歌하얏슬뿐이다「陰風이怒號하고濁浪이排空한데日星이隱曜하고山岳이潛影이라商旅가不行하며檣傾楫摧라薄暮冥々虎嘯猿啼」는范文正公의洞庭湖를歌한名文이오「孤帆遠影碧空盡、惟見長江天際流」는李白이武昌의黃鶴樓에서揚子江을俯瞰한感想이다宋之問의觀海詩「樓觀滄海日、門對浙江潮」句도小名句인데其所謂滄海는今日의太平洋一端을觀함인듯하다

詞藻

如一先生同甲韵　素山 李相福

十日先回望誕辰　此逢生甲感維新
君家世有麟兒慶　近賀當年抱送親
隣父誼弱冠中　觴詠時々後若前
南風論汝上在　月評騷客共相傳
止箇仙家劍玄時　安期靈藥子曾知
且天敬紹夷誠禱　詩域淵돈紫ㄷ楣

謹次如一先生今辰韵　儒峰 趙鏞來

如一軒翁回甲辰　秋風頭髮鏡中新
舊日桑弓重設地　父義其親子壽親
君家佳慶今年兩　庚申後其前
孫抱孩孫仍着膝　聚星亭畵古來傳
汝陽八月稻花時　醫室丹青喜可知
敬紹衣班歌曾頌　老仙含笑倚叢楣

謹次再從兄主如一壽宴韵

生朝是月正佳辰　百穀初登萬米新
設此壽筵先一戌　兄酬弟勸悅親々
如聞遐祝日如年　滿室斑衣次第前
錦屏繡幃雙仙樂　一壽三康古簡傳
抱孫是成立辞時　餘慶吾家驗可知
惟學若能歸望道　如逢秋月上寒楣

讀朝鮮日報有感　李舜鍾

貧化孰爲長　報書日萬章
公孫辭命好　司馬史才良
奚但風譚囂　實昭善惡方
寄語多少客　愛思學琳琅

內外倂呑

▲華府● 會議에서各國이海軍制限案을贊同하는데日本은世界最大最新의巨艦古賀進水式擧行

▲軍備● 制限하라면舊式보다도害毒이多한新式을制限함이可한지니此가實行되면古賀도命薄

▲今會●議中骨子되는問題는中國問題나關係의諸國은特히視線이此點에集中

▲其中● 中國은極東問題의中軸이되는故로其主人公되는中國은勿論이고對中關係諸國이注目

▲然而● 極東問題는所謂五大强國의秘密會에서討議하기로하고主人된中國은參加를不許

▲表面●上은中國을完全保存한다聲明하지만은其內容은自利만取함이니强國은菩薩乎夜叉乎

▲航空●機를制限할지라도毋論制限치안이하면其效果가無할지니米國의提案도亦是不公平

▲强國●이如何히圓滿解決이될지라도民族이나弱國에對한解決이無한眞正한平和는難見

▲孫文●氏는桂林에서胡漢民氏等과北伐宣言書를起草한다니北伐만實行하면成功乎

▲北伐●을하야도自伐이오南伐을하야도自伐이니國必自伐而後에人伐之라는古格言을胡不思

特約店支店大募集

電氣 活命液

▲大瓶 一圓二十錢　▲小瓶 八十錢
▲中瓶 一圓五十錢　▲試用瓶 三十錢

구체、식체、육체、쥬체담체、소아유체、토사곽난、가삼아리、체적、담적、혈적、노인히소、토질기침、식물중독등에는본방활명익이면일쥬일내로즉효를견흠

우영약에뎨하야소자본으로상당한영업을희망하시난각위는이면졀수를쳠부하여동지하시면영업안내셔와규측셔를송졍흠

發賣本舖 再生堂藥房
京城仁寺洞百一番地
振替京城四七五八番

特約店募集

統營特產美術品製造販賣部

目錄
一、新式貝附漆器
一、鏡籠
一、素盤
一、笠子
一、各種木物

地方注文은代金引換으로送呈홈

統營北新里 統營靑年工場 主務 張德鍾 白 告

京城仁寺洞三七番地
振替京城九〇〇四番
朴熙秉 洋靴店

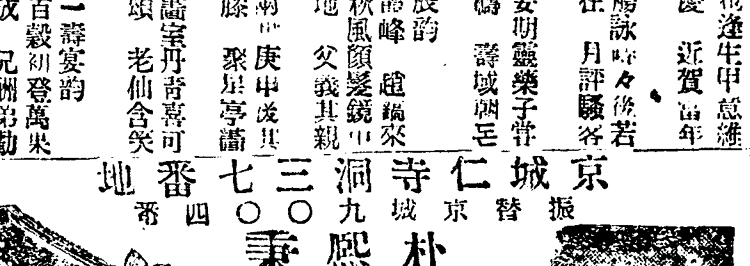

一無二堅實謹製

冬期大廉賣出

아! 前無後無의大廉價 破天荒의大廉價 福音中福音 弊店靴愛用家諸氏의好時期 蹴球選手諸氏의喜消息 勿失此期홈

紳士靴 短靴 拾四圓至拾五圓 編上靴 拾五圓至拾七圓
學生靴 運動編上靴 拾一圓至拾二圓 編上靴 拾二圓至十四圓 短靴 八圓至拾圓
短靴 拾 圓至拾二圓 編上靴 拾貳圓至拾四圓

但一圓以上注文호시면郵料自擔又上品藥一瓶添呈홈

特別大募集

(道支店)(郡支店)(特約店)(出張所)(行商員)(外交員)

◎賣藥時期가來하엿소勿失此期

◎行商員도拾餘圓小資金으로一個月에百圓以上乃至二三百圓에利益이有하오니道支店、郡支店、出張所의利益이多大함은勿論이압

◎本舘製造賣藥을大々的으로發展키爲하야以上店所員을大募集하오니以小資金으로營業할人士는至急히申込하되二錢郵券을封入問議하시면規程書及說明書를無代進呈홈

◆募集期限은本年十二月末日까지

陰陽 大補元
本舖 京城府積善洞 漢城藥舘
振替京城六〇七三番

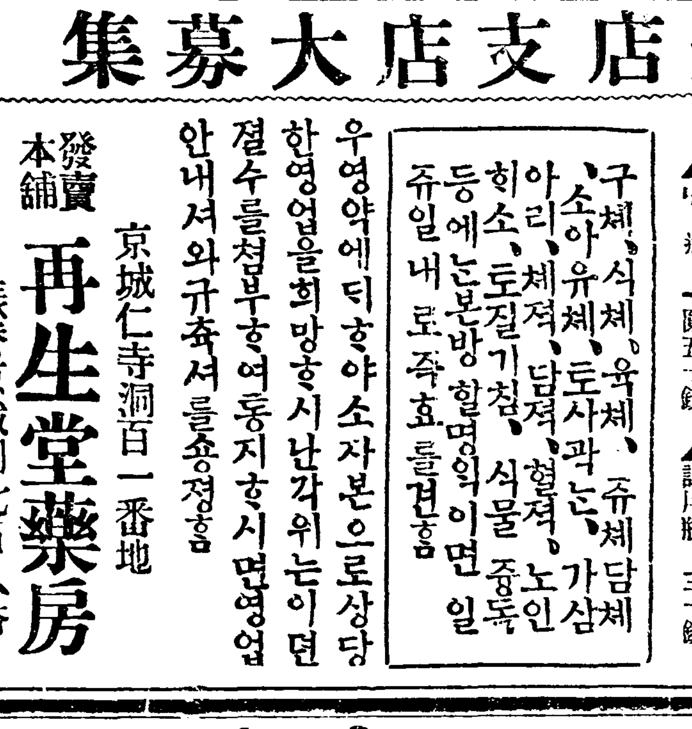

東濟藥院本舖 千東皥
京城府義州通一丁目一五
동제약원본포 천동호

主治
神經衰弱 氣鬱積滯 膝寒腰痛 腎氣不足 陰陽具虛 手足厥冷 下焦虛冷 消化不良 婦人子宮虛冷 婦人氣虛血衰 陰陽痿症 房事不能 早漏遺精 化痰虛冷

別參拾圓　特拾參圓　常四圓五十錢　送稅五十錢

本丸의特長

◎一週日을服用則化痰降心火하야食慾이增長하고消食이如春雪
◎二週日을服用則大補虛損하고能滋腎水하고利協陰陽하야膝寒腰痛과自汗盜汗이收如雲捲하고
◎三週日을服用則益氣和血하고添精益壽하야龜健不衰하며早漏遺精과陰萎不起에能止能起하야用之不竭
◎四時를勿論하고長久히服用則生精養血하야益知定神하고順暢三焦하고培塡五臟하고大補心腎하고返童還老

蔘茸丸

老少腎氣強壯藥

不足症이나虛弱症이나益嗣求子하시라면 아모조록速히此……

……以下本丸의特長과主治를服用하시오 無違함을確知하시리다

老兄!

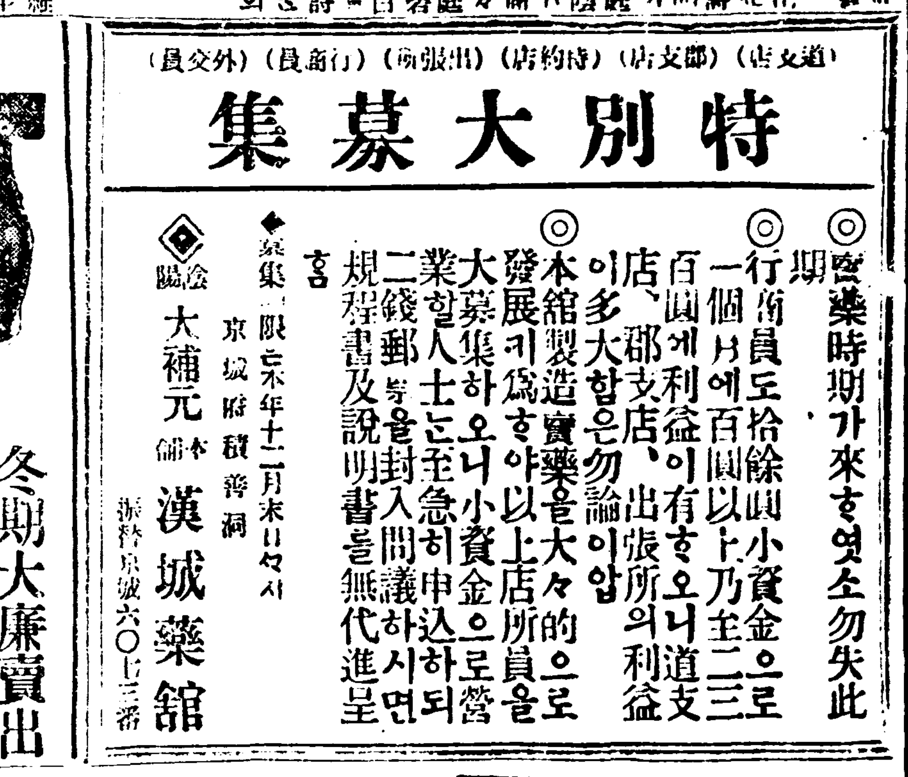

開業以來로四海諸賢의만흔愛恤을밧는半島洋襪은더욱더욱압흐로前進함에따라서만흔感謝를드리나이다 日氣는漸々荒凉하여지는데치운겨울을四海兄弟로더부러無事히지내고저各色冬節用洋襪을織造하오며兼하여土產을奬勵하고저諸位의便益을圖코저本所內에土產部를置하고周衣에最適한平壤水木、其他帶任、腰帶等을購入하야諸位에提供코저하오니倍加愛顧하심을仰乞하나이다

平壤府水玉里
半島洋襪織造所
洋襪部　土產部

洋靴界福音

이것보시오洋靴에堅固하고美麗한것을取하시라면必히

京城鍾路 電話一六六八
韓敬善洋靴店

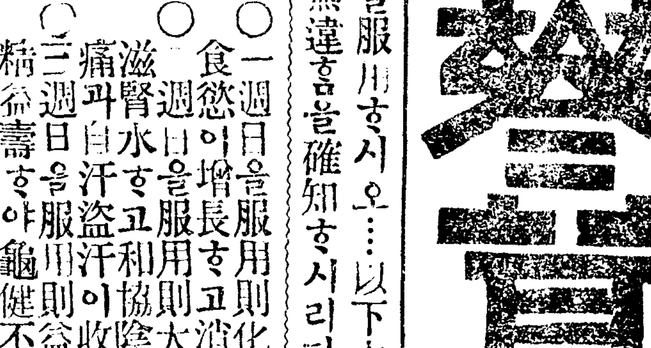

特約店
德昌號自轉車部
京城鍾路四丁目 崔錫宇 電話二一四一番
朝鮮自轉車界의元祖가누구인가自矜이안니오라우리德昌號올시다

特約店
京城鍾路四丁目 申德鉉 電話三三八三番

德昌號自轉車商會
本店京城府鍾路一丁目四〇番地

顧客諸位淸穆하심을奉祝하압니다陳者弊店이開業한지十有餘載에業務日益進就하와米國製(アトレク)號自轉車及各種附屬品을販賣하압든바今當秋際하와多數直輸入하야京鄕間特約店을設置하고月賦販賣하옵는데더러價格은實價의剎하야一割五步나低廉하게提供하오니諸位는不咎多少하시고一次往文하심顯祝하나이다

但地方에는引換代金으로홈

新明書林
發行都散賣業 新舊書籍出版
主 金在羲

石外에各種新舊書籍을無漏完備하옵고但貳個月限하야特別大廉價로販賣홈
京城府鍾路二丁目 振替京城四八五九番

探偵冒險小說 名金 合編
定價金五拾錢 郵料四錢 地方注文三冊以內先金付送

◆今般再版發行된冊子는卷頭의數十種脚本寫眞이有하오◆
世界第一流의名俳優를網羅하야空前絕後의大活躍을演出한活動寫眞의眞味를遺感업시描寫한探偵冒險의大活劇小說이니節々句々의妙文이다壯絕快絕하고神出鬼沒한事實의內容은可히斯世의靑年男女로하야곰不可不讀의價値가有한小說이라

最新式唱歌集
定價金四拾錢 郵料四錢 地方注文三冊以內先金付送

現今流行의新式唱歌나歌曲、雜歌를勿論하고可히吾人으로하야곰一唱一和에心身의疲勞하고精神을快活케할뿐이니라 半島城市의兄弟의意氣를發揚하며神秘의妙曲으로만蒐集編製된絕好의必讀書籍이오니速々購讀하시와 假名과苦痛을消化하시고活潑의大氣를嚥吸하시기바라나이다

太平洋會議開會彙報

米中國案支持

中國十個條의 提案은 獨立共和國으로 充分훈權利를要求훈것인터 同案은本國의精神的支持를得호얏더라 中國의 要求가大膽홈에徵호건터 委員會에 提出호기 前에米中間에充分한 諒解를호줄노信호더라(華盛頓電)

英佛對中案贊成

英佛兩國全權은米國提出의 中國案에贊成홀旨를演說호엿더라(華盛頓電)

日英修正과米不肯

英國全權이提出훈潛水艦 削減案에對호야米國海軍當局者는反對의意見을有호다고報호도다 그理由는米國은國務卿으로在호야英兩國에比호야破格的多數의潛艦을犧牲한結果潛水艦의必要는益々重要호게되고米國은七千哩를隔훈太平洋上에「관」及比律賓을有훈故로此等島嶼의防備는主로潛水艇의力에依호며潛水艦의勢力을原案以上에削減호면本國으로부터主力艦隊의來援을得호기々지充分히此等島嶼를防禦에任할事가不能홈에在호고尙且日本案에對호야셔도米國側은現在海軍力의比較、더지既定計畫의完成後에在지十對六의比例는決코不當치아니라는理由下에讓步를不肯호는形勢이더라(華盛頓電)

同盟代案協定云

가장的確훈 官邊에서聞知훈바를據호즉日英同盟을廢棄호고 此에代할極東平和의維持를 保障할어던協定이 今回의會議에依호야成立호리라더라(紐育電)

門戶開放主義贊成

加藤日本全權의聲明

加藤日本全權은極東問題委員會에 正式聲明書를提出하야 「日本은何等의條件及保留를할事가업시門戶開放、機會均等의趣旨를贊成호노라」고云호얏더라(華盛頓電)

日對中態度强硬

中國의提案은審議를 開始호얏스나日本의態度는豫想以上에 强硬호ᄯ문에 目下休會中이더라(華盛頓電)

日修正案의運命

某所에到達한情報에依호면米國全權은 日本全權이提議한米國案修正을容許치아니호리라 ᄒ며米國政府도今回의會議에海軍縮少를提案홈에當호야는各種 事情을參酌호야立案호것이니此以上公平훈案은無호리라호엿스되國家의安寧을維持홈에 必要호다고見地로부터日本全權의修正提議에對호야考慮홀必要가잇스리란見地에서日本全權의修正提案에關하야는報道가區々호지만米國의十에對호야日本은六割八分의比例와如히되도다 削減할 艦艇隻數로示호 日本은安藝、攝津、扶桑、山城、伊勢、日向、長門、陸奧、金剛、比叡、榛名、霧島의十二隻 噸數三十四萬一千九百十噸인바米國專門委員中에는日本의修正案에 反對의意見을有한者도相當히有力하나或은安藝를除호고 日米의勢力比率을十對六割四厘로하자는對案을提出할는지도難測이라며如何間米國은 日本의要求에對호야어느程度의修正을 認할는지는疑問이안이라더라(東京電)

中國提案과審議

某所着電、十六日의太平洋極東問題總委員會에서(一)參加委員은此를各書記官一名顧問一名에限홀事(二)新聞에對한公表는書記官等의間에協定한 項目으로決定호고中國委員의提案에對호야其討議順序、議事規則은委員會에附호後中國、提案을附議할時에此方法을定한然後에 總委員會에附議키로호엿더라(東京電)

各種修正案進捗

某二氏의海軍制限案에對한各種修正案은專門委員의手로크게進捗되얏는되該委員會도不久에 總委員會를開호고報告를豫定이더라(華盛頓電)

日本處地와米國

華府議會의極東問題에關호야「휴스」氏는日本이中國의隣接國으로對問題에 審議호되 考慮홀事를承認홀것이라고言明호엿더라

라더라(東京電)

日本提案承認乎

海軍縮少에對한日本의七割提案은各國이 承認호리라더라(華盛頓電)

佛國의對中態度

中國의提議에對훈佛國의態度는概略左와如호더라(華盛頓電)

一、佛國은中國을援助호야其領土的政治的及商業的希望을實現케홀事를望홈

二、佛國은若英國이威海衛를還附호고日本이山東及遼東半島를還附호면廣州灣을還附홈에異議가無함

三、佛國은外他의諸國도同一行動에出호는以上은決코治外法權及特權의抛棄를快諾지안일는아니로 特權은中國이明白히居留外人에게適當한保護를與홈을可得호기々지는此를維持홈

四、印度支那가安南에關홈을主張호는關係上有問題의討議에는參加치오니홈지나國境改正의件에는進호야審議홈

五、佛國은調停의任務를希望호는結果日本의保障及原料에對한그의必要에同情홈

六、中國과列國의關係는公明홈을要호고秘密의交涉을排斥호며英國의現在에關혼利益을條件으로호야雲南에對혼權利의抛棄를行할事

加藤日全權演說

十九日極東委員會에서

十九日々本加藤全權이極東問題委員會에서試훈演說은左와如호더라(華盛頓電)

「中國의 局面은外交關係에在한 同時에內政問題에잇나日本은中國의平和의統一을希望호고잇시마ᄂ内政干涉과如호行動은모도此를排斥호는者로라日本은中國에 어ᄂ部分에對호야도領土擴張의野心이無호고日本은無條件으로門戶開放、機會均等의主義에贊호도다日本은工業用原料及食糧을中國으로부터供給을受호기를望호고잇스나 中國에對호야特權을要求홈과如한事는無호다治外法權 抛棄에就호야는列國과協力下에各關係國의가장公平호고且滿足한解決을得호기에努力호도다故로日本은今回의會議에서各國將來에在한行動을律호는主義政策을確立호기를望호는者로라日本은如何훈問題의討議々지도不辭호되小問題로因호야會議의進行을遲延케홈과如훈事를不願호노라」

「아크렌」氏提案程度

中國總稅務司「아크렌」氏는十九日北京發로米에赴호야華府會議에先호야獻策훈所謂「아크렌」氏案을提議홀터이라는되其前議의程度는如左호더라(上海電)

一、此辦法은單行法으로關稅自定權問題를惹起홀것이아닌事

二、此方法은關稅自定의時期에至호야撤廢홀事

三、此收入은 費에流用치안코正當히 行政費에充호고其半額은內外債務의整理에充홀事

四、外國과中國側의合同의委員會를組織호야其用途를調査호고稅務司、銀行公會의外人、中國人을委員으로호고以外의人員을加치아니홀事

以上과如히北京에서發表훈것과大差가無훈模樣이더라

「얍프」問題와訓電

日本全權으로부터訓令을仰훈「얍프」島問題는二十一日의閣議에서決定훈後答電을發할터이더라(東京電)

全廢艦買收希望

米國自働車王의聲言

自働車王「헨리、포오드」氏는海軍縮少가成立되고各國이廢艦을決行호게되면自己의會社에서該艦全部를購入호야自働車機械製作 材料에供호고십다고發表호엿는데果然「포오드」氏가此提議를實行홀는지否의話題가華盛頓에來集훈各國委員間에盛行호더라(華盛頓電)

中國全權의聲明

日本外務省着電詳報

十一月十五日太平洋及極東總委員會에서中國全權은槪要如左훈聲明을호엿더라(東京電)

中國政府는 本會議의 考及採用을得호기爲호야本會議의規定에從호야茲에中國에關훈諸問題에決定홈에適用될만훈一般原則을提議호노라

一、(甲)列國은中國共和國의領土保全及政治上並行政上의獨立을尊重히遵守홀事를約홀事

(乙)中國政府는如何훈國家에對호여도其領土或은沿岸의如何한部分이라도割讓又는租借치안을것을約홀事

二、中國은모든 民 商工業에關훈所謂門戶開放及機會均等의趣旨에全然히同感임으로外國과中國共和國全部에對호야例外업시此를承認호며且適用홀事

三、極東에在한列國間相互信賴를增進호기爲호야列國은미리中國에通告호야中國에게參加의機會를與호지안코相互間直接으로中國에關係를有호는平和에關係를有훈何等의條約又는協定을締結치안을事

四、中國에在호야又는中國에關호야列國의主張호는特權免除又는約束은其性質或은契約上의根據如何에不拘호고모다此를公表호시며此等主張及將來에在호야各公表되지안은것은모다無效로홈現在公表된特權免除及約束은其範圍及效力의有無를決定호고且有效호다홀지라도此等各種의權利는相互의調和를維持호거나又는下에서宣言된諸原則과調和호目的으로此를實施홀것으로홈

五、政治上司法上及行政上行動의自由에對호야現在中國에加호고잇는制限은直히或은事情의許호는限에는速히此를撤廢홀事

六、現在中國이有호는期限을定치안는約束은相當호期限을附홀것으로홈

七、特殊한又는特權을許容호는條約條章의解釋은許容者의利益에依호야解釋홀事

八、中國의參加치안는將來의戰爭에在호야는中國의中立權은完全히尊重될것으로홈

九、太平洋及極東에在한國際紛爭의平和的解決에關한規定을設호事

十、太平洋及極東에關호야關係國의共同政策을決定호는基礎로此에關호國際關係討議의件에關호야將來隨時로會議를開催홀規定을設홀事

英皇儲孟買着

多少의騷擾가잇섯다

英國皇太子殿下께서는孟買에御到着 섯는데格別이非變은無호엿스나煽動者는士人을集合케호야多少騷擾를惹起호야小數의死傷者를出호엿더라(孟買電)

宮中問題預備會

來二十四五日頃으로엿宮中에서皇族、臨時樞密院會議를開會홈에就호야牧野宮相以下宮內大官은過日來로種々協議中이러니二十日은日曜日임에不拘호고南部勅參以下各參事官은午前十時부터協議호엿고十日午後歸京한故로牧野宮相倉富宗秩寮總裁事務取扱關屋次官及其他宮內大官은二十日도有호야會議호엿더라(東京電)

日軍西伯利撤還

西伯利駐在日本軍第十一師團은來十二月初旬에撤退호야合으로다시交代兵을派送치안키로決定호얏더라(東京電)

外米輸入免稅令

二十一 官報로外外米輸入免稅 勅令이公布되얏더라(東京電)

特別觀兵式

二十一日午前十時부터佐々木練兵場에서特別 演習後의觀兵式을擧行호얏는되當日의諸兵指揮官은左와如히任命되얏더라

諸兵指揮官 陸軍大將 男爵大井成元

諸兵參謀長 陸軍少將 田村盛衛

(東京電)

補給減額

豫算의改編成

植民地明年度豫算에關호야庫補給金의增額要求에對호야甚히削減되야 鮮은五百萬圓의增加要求에對호야九十三萬圓、關東州는三百萬圓에對호야僅히三十萬圓의 額으로決定되엇더라玆에總督府及東廳은一朝大藏省의該豫算改編成의必要를生호야廻附된豫算案을撤回호얏고卽兩者共히收入減、預算을

平和博案內圖

平和紀念東京市博覽會에서는從來의經驗、細細호博覽會場案內地圖의多數가出版될것을念慮호야局에서計畫을結果彩色、優美호鳥瞰圖(平面圖市及交通圖를附홈)를作製호야實價以下로博覽場內外에서販賣호야此等費用은裏面에揭載호廣告料로補充키로호엿다더라(東京電)

日本中에 行政整理를行호야彌縫코져홈과如호더라(東京電)

에는 極端 緊縮方針을取호야事業 緊急不可缺홀것만計上호야補給金減額의餘地가殆無홈으로新補塡財源을求호며一面으로는行政整理를行호야豫算은一兩日中拓殖局에出호얏스나其次는臺灣으로인데收入減에就호야總額을減하고年度부터十萬圓式減호야一億四十萬圓이되야 藏省의 削減을要호게되야此亦是 特 殊事業公債、減額을査定호야結局行政整理로補充호야彌縫호려혼다더라(東京電)

憲兵隊大縮小

某陸軍側有力者의談에依호면陸軍當局에서는朝鮮憲兵隊의大縮少를斷行호도同時에司令部도廢止호리라는되其實現을見함에至호리라호더라本來由來를聞호즉現在 憲兵隊司令部는일즉이朝鮮의治安을維持호기爲호야多數憲兵을配置한것인바大正八年八月에所謂憲兵制度를廢止호고警務機關을設호엿스나十二箇所의憲兵隊와 警察도本部에縮少호야 其後最近警察의復歸케호야 有事한 十五

朝鮮의治安

維持는主로警務機關의統一을見호엿스니憲兵隊本部는存置할必要가無호다호며

總督府對軍

側과의疎隔

招致치안음을難保티구나僅々七個의憲兵隊本部는存置하나此의外觀上今猶武斷政治의片影도殘存호文化政治를除外호고總督府當局도其嫌疑를避호기爲호야憲兵隊本部를減少호야旅團以下의隊所在地에도分隊가遺派等을置호야止호고

極度의縮少

를行호야李太王의國葬以前에目下秘密裡에進涉中이라는더라

新聞王時談

「노스크립스」卿은十七日午後北京記者團及中國記者와一部와會見호고記者側의質問에對호야어디々지一個人의意見이란前提로卽答호얏더라(北京)

問一、日本行으로因호야轉으로新論인日英同盟反對論에影響이無훈가

答一、決코影響이엇도다

問二、日本의印象이如何호뇨

答二、日本人으로租호다고聞호얏더니非實은此와反對로何處에往호던지非常히丁寧호고淸潔호야日本에對한求景은實노愉快호얏노라

問三、北京政府는日本의勢力下에잇다고香港에서「라임스」는打電홈과如히今日도思惟호는가

答三、그디로思惟되노라

問四、華盛頓會議의實際的의效果는如何홀가

答四、各國이다負擔을省호려고思호는故로軍縮小는相當히成功할줄노思호노라

問五、愛蘭問題에對훈貴見이如何호뇨

答五、此亦其間에落着될리라호노라

問六、中國의國際管理는如何호뇨

答六、中國은實際에엇던程度々지國際的支配를受홈이오느가中國에關호야가장賢明호策은日本人도行호야成功호樣으로中國에도日本人은外國人과如히海軍의組織과產業의組織을聘호야先進國의長處를習得호는것이이오느가

問七、中國鐵道의統一은如何호뇨

答七、능히當局호겟는가中國人으로鐵道統一等은能홀수이오느가中國自身의論이라호노라

問八、華盛頓會議에對한英國의中國에對호態度는如何호뇨

答八、英國의態度는中國에對호야어디々지友誼的이오山東問題는全혀不知호며元來秘密協約인故로英國民도多數는不知호나니政府에聞훈外는他道가업느니다그런事야될것인가

問九、中國統一에對호貴見이如何

答九、南北이서로理論을宣布호야雙方이다今日과如히隊를跋扈는狀態로는全혀不能호다

衛生課昇格說

衛生事務를管掌호도衛生課도現在의事務局、綠局은一課에不過호야衛生及警察係와의充實普及에伴호야事務가자못煩劇홈을加호는니러現在制度로도同一系統에屬호것으로도內務局又는殖產局에管掌호는것等이甚호야事務의不便이利가少호오도此際衛生課를局으로昇格케호야官房에直屬할것이란議가잇는바警務局所管의衛生課의內務局所管 衛生課 監獄 및 道慈惠醫院과殖產局所管의獸疫血淸所等은衛生部로移管홈과同時에 首腦者는勅任事務官을任命호야一局을設호고旣히右所要經費의來年度豫算에計上되엿스나豫算이變更되지아니호限에오마來年度부터實現되리라더라

古跡調查

古墳密集地는慶州

小田古跡調査課長談

總督府에서는從來各方面의學者로招호야古蹟調查를特設호얏는데右古蹟調査에就호야小田古蹟調査課長은左와如히語호더라

朝鮮古代의文化美術은世界에도有名호나其美術과學術은元來學者에依호야鮮內의古蹟調査케호고잇셧는데更히徹底的으로調查研究를進호기爲호야本年度부터學務課內에古蹟調査課를設호엿노라

朝鮮古代

의文化美術은朝鮮現代의文化와美術을促進호자면고古跡의調查研究 等을考호야 供호여이되것 는朝鮮은戰亂이頻多호야던土地 表面에出한것은別無 그리 호사 면 반다시

古跡古墳

을發掘호여야 니되겟스니此에從來古墳盜掘이頻行호所致로當局에서는 도在中한古貨物等은이거리된狀態이라 古跡을掘호여 盜掘호더라도 在中한古貨物等은 가흔、이오닌가

慶尙南北

兩道인바其中에도古跡古墳이多호處는慶北慶州等으로最多한것이니從來發掘한것은石碑文이라든가實로暴利만爲호야도過言이아니겟고

慶北慶州

의有志도慶州의古跡遺物을悉皆京城에發掘호古貨物을悉皆京城에運去호여서는土地의發展繁榮이甚大호影響이잇스니慶州博物館을設置호여달나는請願이잇셧스나此亦一理가不無호지만今에곳其要求를容許홀可能性의有無는

疑問이나

後日에는朝鮮에셔도京城博物館外에慶北과其他一二個所에博物館의設置를見호리라云々

總督府豫算會議

總督府에셔는一般會計補給金及事業公債減額에伴호야明年度豫算改編成을行호게되야主務局에셔審査中이든바大藏省의豫算案을査定한바에依호야明年度豫算은總額에 依호야豫算改編成의方針으로至호야昨日午後一時부터水野政務總監以下各局長等第一會議室에參集호야豫算會議를開호고關局長報告의結果를聽호고一部新規事業中止의延期等에對호야議論中이라더라

前記補給及公債增額의事業繼續年限變更에依호야豫算의按配等에不過할터이며二回開議로終了될시오末決定의事項은急히東渡中인齋藤總督과의中央政府와의交涉을經호야決定될터이라더라

東支鐵技術會와日本委員孤立

北滿地方物資의輸送에就호야過日의長春會議에서滿鐵이東支의相互社가其計劃에不滿足키難호야反噬而來호라는觀이잇다고例컨디滿鐵이滿足한協定을遂行코저하는것과如히報道되스나其後東支側의態度는每々滿鐵에對호야反噬而來호라

穀類及製粉

은從來一布哥二、材木一八哥給이高호者는別것은近來에値下되엿는디協定에依호면右와如히重大料金引下를行홈에當호야相互諒解를得호여야될것이고東支鐵側이充分호協定을拘호고 此를行호것으로

魂膽이라

可謂 北滿鐵道는北滿米沙子穀類、陶鐵과(一)過日의安全運賃의議決되엿스나(二)貨物에 對호야 等이決 호야實上滿鐵의 北滿營 鐵도 其 하 에 ...

長春會議

의滿鐵이損失이大함으로以外의運賃決議 北滿에至호는地方運賃改定이限定되엿스나 老師鐵은滿鐵을 大 ...事實은日本側委員은(一)反對가있음에도不拘호고財政委員은日本側委員을除호고以外全委員이贊成을受호야可決되엿는바此事實이잇다더라

現行運賃

은모든方面에對호야三割許引下를行호기로技術部會議에提出되엿는되此案에依호면先月下旬技術部案도大連行間에는큰差異가生호게되고結局北滿京粕、豆粕、柞蠶等皆이 樂被奪될지오形勢가잇서滿鐵에서는目下其對策을講究中이라더라

政務總監饗應

水野政務總監은昨二十一日午後四時부터道畜技術官과道獸疫技術官十三名道囑託十二名外에各道囑託合에出席호各道技術官十一名을京城俱樂部로招待호야茶菓를饗應호엿다더라

民聲

▲朝鮮의首府되는京城이오兼호야府民이三十餘萬이나되는人口가居住호는京城府는都市에對호야電氣會社로호야금獨占事業을호는데京城府民의交通機關이되는電車가아니면交通할수업는데府民에게는光明을쥬는電氣를 호야금獨占케호야府民에게 ...

▲電氣會社로호야금獨占事業을호게호엿으니도府民等이光明을쥬는電燈과交通으로는電車라나 電車가아니면京城府民等이光明을엇지못되게되는故로此를如何히한다면...

▲電燈料는得支할수업나二無視홈이안인가疑問되는바 京電의不便이擧호여告를여쥬니에一再에不在호도다年來로各新聞上에對호야警告호엿으나何等의改觀이無홈은誠意에더 도過言이아니라호겟다郊外線料金均一問題는論之호드라도京城龍山間의電車料金은一區되고其外淸凉里線、麻浦線、往十里線、對호야는料金、圖別이도各區됨이事理上府民을爲홈호야自當然事이니此는이施行되지못호면 에더必日淸凉里、麻浦、往十里線에서도 府民이交通機關되는 郊外線이거늘 ...

▲郊外線은朝鮮人本位가되는附近의區라도施行되고外他는 ...是도料金均一問題가成立되지못호는 다호야府民中朝鮮人側에셔더욱慣慨호다호니▲京電에서는小利益만取코져호야日鮮人間의感情을激成케호는도그所爲도가이만府民에게만誠意가無홈은아니다當局에對호야서도特히注意를請혼다

▲假使電車도論之라도乘客의危險도것도紛紛히往々椽傷되는것도運轉手의熟練與否에在호니電車運轉手는多年服務호야熟練호者라도그給이高호者는別것갓호면甚히여在호고僅히月給、分의利益을取호야新人見習生에不過한未熟호運轉手로호야금運轉케호는故로

▲이러한繰傷者를싱기게호니此는社의利益만計호고府民의生命을無視함이안인가호야一般은 것이비 ...엇지三思치아니호리오京電當局者

市況

仁川米豆取引所 二十一日前場

「波瀾重疊」

今朝도天候晴에大阪及各地氣配가始暴落으로因호야當市場亦人氣가惡化되야場面은悲慘히도軟化호야昨日은休日이再昨後場은大暴落으로始호야三十六圓五十錢의初付로터니此를一息호模樣으로慘落을始호야三高値에暴落호야六圓臺를棄호고五圓九十錢々지暴落호야

	十九日現在
利	東京 大阪
日步	一七、 一八、
八日物	一五、 一六、
十日物	一二五、五 一五、

(一九、現在)

正貨準備	一七、八九七、四一六
發行高	五五、二〇、一四四四

仁川 福壽大藥局 小林藤右衛門 豫約十二月 期

仲買店

仁川米豆取引所仲買人
仁川府本町三丁目
電話長六〇二番 五三六番

十九日은大阪三節又復小暴에四〇一錢이報導에硬化호야氣勢買氣如人氣旺盛호야四十錢으로一步上伸호엿다니다시軟化호야防戰호여도 ...

四節返落인四圓臺로下락가傳播되으로早期市軟派가賣往호며場四은奔落을始호야十錢々지下落호더니四十一錢을最高値로十錢의最低値되며四十三錢으로返騰이야止호다

第四節 當中兩限은亦是다不可이오先限은大阪後報下落의報도入호야下落을始호야六圓關門을棄호五圓九十九錢々지下落이더니五節三圓九十一錢이란報가確되는데 ...

硬軟의防戰호며千石買進으로因호야漸次回復호더니다시六圓十錢台로超호야左右往來

仲買店

仁川米豆取引所仲買人
仁川府海岸町
電話壹七〇番、五五〇番

初付	三十六圓二十錢
止價	三十六圓〇九錢
高價	三十六圓四十一錢
安價	三十五圓九十九錢
公定價格	
一節	三十六圓二十錢
二節	三十六圓二十八錢
三節	三十六圓二十七錢
四節	三十六圓〇九錢
五節	三十六圓十四錢
六節	三十六圓十三錢

仲買店

仁川米豆取引所仲買人
仁川府海岸町
電話長三七番、七六八番
電略(キン)又ヒ(〇キン)

仁川米豆取引所仲買人
仁川府海岸町 五丁目

電話長 五四二二一番
振替京城 九八一八番

仲買店

▲第一節 當中兩限은不成이오先限은三十六圓二十錢에初付호야再昨止보다十丁安이더라

▲第二節 當限은五圓五十錢에中限은六圓〇九錢으로〇五錢이有호고先限은六圓二十。으로始호야더니大反動付、圓八十錢으로入電됨、따라十六錢々지下落호야다가大坂「節四十四圓」
큰「도다」로報됨에早期軍이攻進호며硬軟軍가突進홈으로場面은活氣를呈며漸次上勢되여三十九錢으로急騰호야此를最高로十六錢 最低價되여止호다

▲第三節 當中限은또不成이

北仲買店

仁川米豆取引所仲買人
電話長三一八番
木浦電話一七〇、一七一

二十一日後場(電話)

初付	三十六圓二十九錢
止價	三十六圓十五錢
高價	三十六圓十六錢
安價	三十六圓二十二錢
公定價格	
一節	三十六圓二十五錢
二節	三十六圓三十九錢
三節	三十六圓二十五錢
四節	三十六圓三十五錢
五節	三十六圓四十錢
取組高	七千一百石
十一月限	一萬七百

綢緞布木時勢

織物市價(一疋)
十一月二十一日本社調查

一月限	二萬六千六百石
二月限	十二萬八千三百

三鞠色 五福永平	七、二〇
甲斐絹	一三、〇〇
毛本緞	一三、〇〇
色甲紗	五、五〇
正牌中紗	九、五〇
生羅、花牛素	一〇、〇〇
純仁、花純仁	一〇、〇〇
熟素、花熟素、熟庫紗	二二、五〇
二十方紫甲紗、全金花緞	二三、〇〇

桑野仲買店

仁川府海岸町三丁目
電話長三九番

朝鮮產細苧布(一疋)

三丈別紋官紗	一五、〇〇
四丈足唐九緞	二七、〇〇
五丈足唐九緞	二七、五〇
眞淸水三八紬	九、三〇
雙加重三八紬	七、八〇
單加重三八紬	六、八〇
綃官紗	二七、〇〇
宋官紗	二七、〇〇
織原紬 上中下	一七、〇〇 一五、〇〇 一三、〇〇
韓山改良苧 上中下	二〇、〇〇 一五、〇〇 一〇、〇〇
吉布	一八、五〇

布木及洋屬(一疋)

仲買店

仁川米豆取引所仲買人
仁川府海岸町
電話參六九番 長參六七番
電略(ト)又ハ(マルト)

廣木	
三▲龍	一五、一五
九	一五、二、二五
金剛	一四、〇〇
金貨	二、八〇
美壽	九、六〇
恩票	四、五〇
鳳人	三、五〇
飛鳥	一、〇〇
世樂	三、〇〇

洋木	
進軍	三、三〇
金鼎	二、五〇
十八士	一、〇〇

玉唐木	
十八學士	一、〇〇
八子圖	三、二〇
忠良閣	二、五〇
臥山	二、三〇
銅牛	八、五〇
九雀	四、〇〇
大家牧	六、〇〇
木毛本紗	四、〇〇

洋屬	
木官紗	三、〇〇
西洋紗	二、一〇
漢木洋	三、三〇
瓦期木	一、三〇
晒木綿	三、八〇
慶藝木	一、〇〇
準木	三、八〇

仲買店

仁川米豆取引所仲買人
仁川宮町 廣澤米穀部
廣澤正次郎
電話長一六七番 一五〇番
電話長三〇七番

品名	限月	寄付	高値	安値	引値
取引所	〃	九〇	四〇	八五	九〇
東取	〃	二六五	二五九	二六〇	二六〇
新銀	〃	三〇〇	三三〇	三二五	三二五
新東	〃	三六九	三九	三六〇	
外鐵	〃	五五	五〇	五〇	五五
東株	〃	四二	四〇	四〇	四〇
商船	〃	二七〇	二七〇	二七〇	二七〇
商事	〃	三五〇	二五〇	三五〇	二五〇

品名	限月	寄付	高値	安値	引値
紡	〃	一二〇	一〇〇	一〇〇	
毛	〃	一一〇	一〇〇		
土	〃	三〇〇	二〇〇	二〇〇	
綿	〃	一九七	一九五		
三	〃	二六〇	二六〇		

鮮一冊 ▲定價一圓五十錢
牛山 안질약
角刊 延齡固本丹

△점々깁허가는겨울▽

間島朝鮮人의動靜

宣傳隊派遣…武士養成
自衛團組織…武器貯藏

△宣傳隊員活動▽

본월초순경에간도에잇ᄂᆞᆫ됴선독립단 선뎐ᄃᆡ(宣傳隊)ᄂᆞᆫ 뎐평양ᄒᆡ에ᄃᆡᄒᆞᆫ예존ᄅᆞᆯ 크키가져 야김좌진(金佐鎭)외일곱명과리규ᄒᆞᆫ(李圭漢)외다섯명 왕관빈(王觀彬)의 ᄎᆡ명은 각々활동ᄒᆞ기시코져 됴선내디로ᄂᆞᆫ 평안남도중국방면으로ᄂᆞᆫ 안동현ᄂᆡ장뎐디방으로 각々 출발ᄒᆞ얏다더라

△武官依囑養成▽

길림(吉林)에잇ᄂᆞᆫ됴선독립단 한사람인류동열(柳東說)으로목하 안도현(安圖縣)화뎐현(樺甸縣) 돈화현(敦化縣)길림부근에잇ᄂᆞᆫ 군정서사관학교학ᄉᆡᆼ으로ᄒᆞ야금 인대식히여양성ᄒᆞ기ᄅᆞᆯ계획ᄒᆞᄂᆞᆫ 바ᄂᆞᆫ경비ᄂᆞᆫ경성에잇ᄂᆞᆫ어느귀족 과비밀약조를톄결ᄒᆞ고무관양성 슈국군단후은보위단(保衛團) 에ᄃᆡᄒᆞᆫ비용은부담케ᄒᆞ얏더라

△羅子溝에會集▽

도령ᄇᆞ면으로부터 라자구(羅子溝)로드러온됴선독립단은 그수효가이빅여명이나되ᄂᆞᆫ바아직표면에ᄂᆞᆫ아모것도활동ᄒᆞᄂᆞᆫ모양이 보이지안이한다ᄒᆞᄂᆞᆫ바 최정국(崔正)과리츈범(李春範)두사람이보관ᄒᆞᆫ총긔삼빅기ᄂᆞᆫ아직까지도확실히보관ᄒᆞᄂᆞᆫ즁이라더라

△武器移管計劃▽

그런독군부청년단장박영(元督府靑年團長朴英)은 지나간구월초순 밀산현(密山縣)으로브터부하칠십명을 인솔ᄒᆞ고 최리두사람의 보관한 총긔삼빅기를 인반ᄒᆞ기위ᄒᆞ야 라자구로 들어왓스나 중국육군의 거절을 당ᄒᆞ고오직그ᄃᆡ로도라갓다더라

△自衛團員鍊武▽

라자구 최정국의 셜립ᄒᆞᆫ자위단(自衛團)은병졸이약빅명이나되ᄂᆞᆫ바 모다ᄒᆞᆫ사람에게 총ᄒᆞᆫ기식ᄂᆞᆫ가진모양이오 그외에 으익은ᄂᆞᆫ 총긔삼빅자루도 각방면에드려오ᄂᆞᆫ 보고를보면 과연사실인듯ᄒᆞ다더라

△江淸知事後援▽

강청현(江淸縣)전지사빅빈안(前知事白斌安)ᄂᆞᆫ후원으로셜립된지위단에셔ᄂᆞᆫ 근래 무긔를ᄉᆞᆫᄂᆞᆫᄒᆞ기로된것은 사실인듯 ᄒᆞ더라

△武裝의可能性▽

독하라자구에잇ᄂᆞᆫ 독립단ᄃᆡᄂᆞᆫ 오직구ᄃᆡ뎍으로활동ᄒᆞᄂᆞᆫ터도ᄂᆞᆫ 업스나 어ᄂᆞ뎡도 응ᄒᆞ야무쟝을홀만한가능성(可能性)은확실이잇ᄂᆞᆫ듯ᄒᆞᆫ줄 맛ᄂᆞᆫ다더라

日本社會主義者

로국공산당과결속이되야
일본사정을즉졉으로보고

관염파견군(浦鹽派遣軍)의고등통역관이오든등히중군ᄂᆡ학교수로잇ᄂᆞᆫ통구염지조(樋口艶之助)씨ᄂᆞᆫ돌연히지나간ᄉᆞ팔ᄂᆞᆯ 봉산환(鳳山丸)으로돈하(敦賀)로상륙ᄒᆞ얏ᄂᆞᆫᄃᆡ 씨ᄂᆞᆫ 과격파에 관계되ᄂᆞᆫ즁요ᄒᆞᆫ셔류들번역ᄒᆞ야

힛담싹세마 에가득이더

어가시ᄂᆞᆫ 본국으로도라군마 씨의더ᄒᆞᄂᆞᆫ말에ᄂᆞᆫ 실노놀ᄂᆞᆯ만ᄒᆞᆫ말이만히라 씨ᄂᆞᆫ 입을열어말ᄒᆞ되『일본각디에붉은문셔를다수ᄒᆞᆫ개ᄉᆞ년ᄒᆞᆫ던사회쥬의자의음모가발각되얏스나 이것은 두청ᄋᆡ게로국공산당과 련락이 잇ᄂᆞᆫ것이다 니가지금가지고 도라오ᄂᆞᆫ셔만은셔류가모다과격파의셔류놀번역ᄒᆞᆫ것임으로 져것을 보면 과격파의 관계는 명료ᄒᆞ게 알수잇다 져셔류는 원리『고루자요구』가공산당으로부터압수ᄒᆞᆫ것인ᄃᆡ 그후이리져리 것쳐셔지베누러 이미월젼에 우리손으로 들어온것인ᄃᆡ 즁요ᄒᆞᆫ 만ᄒᆞᆫ셔류나다항ᄂᆡ우리군ᄃᆡ로 들어오게 된것은ᄆᆡ츔ᄂᆡ날이 도음이오니고ᄒᆞᆯ수업다 우리손으로들어오ᄌᆞ마자 밤을 셰워가면셔 번역에착수ᄒᆞ야 지금이야 겨우완졍되얏ᄂᆞᆫᄃᆡ 이셔류는 누구던지ᄒᆞᆫ번보면 과격파의 셰밀ᄒᆞᆫ 사졍과 극동(極東)에ᄃᆡᄒᆞᆫ계획을명료ᄒᆞ게알수잇다 그즁에도 일본에

지명할만ᄒᆞᆫ 신사들에

『레닌』과측졉교통이되야일본의셰밀ᄒᆞᆫ사졍을비밀히보고ᄒᆞ야쥬것도이번에모다발각이되얏다레닌의원파ᄂᆞᆫ일본의사회쥬의자를쳔여명파련락을통ᄒᆞ야로동자의시위운동도젼혀공산당의지도를치용ᄒᆞᆫ것이 만으니 이것을본즉리도그리면 에도반다시『레닌』의일파와 련락을통ᄒᆞᄂᆞᆫ자가수ᄒᆞᆫ것은 밀ᄋᆡ니ᄒᆞ야도 가히알것이라고말ᄒᆞ더라(돈하)

平壤署晝夜大活動

유력ᄒᆞᆫ혐의자 두명을검거ᄒᆞᆷ

지나간십칠일밤십시경 평양약송뎡(若松町)에셔말길(末吉)순사를 쳐격ᄒᆞ고 그ᄃᆡ로 도망ᄒᆞ야종젹을감츄인 됴션인두명에 ᄃᆡᄒᆞ야 평양경찰셔에셔는 경찬부와 협력ᄒᆞ고 비상경계를 ᄒᆞᄂᆞᆫ동시에 사방면으로 수ᄉᆡᆨᄃᆡ를 파송ᄒᆞ야 범인을 데포ᄒᆞ기에 로력한결과 지나간십팔일까지다슈ᄒᆞᆫ혐의자를데포ᄒᆞ야 취조를 ᄒᆞ얏스나모나청범자가 아닌고로 그ᄃᆡ로방셕ᄒᆞ고 그잇흔날 즉십구일에이드러ᄒᆞᆫ안방면으로 출장ᄒᆞ얏던 슈ᄉᆡᆨᄃᆡ가 유력ᄒᆞᆫ 혐의자두명을 테포ᄒᆞ야가지고 도라와 취됴즁이라ᄂᆞᆫᄃᆡ 동셔에셔ᄂᆞᆫ 각충분발

이각방면으로활동을계속ᄒᆞ얏더라(평양)

清津警察署에 逮捕된 假政府海參威特派員

군자금을모집코져명쳔에
득파되얏다가빅에서잡혀

요사이포염(浦鹽)으로부터청진(淸津)에입항ᄒᆞᆫ회녕환(會寧丸)에셔 거동이수상ᄒᆞ다ᄂᆞᆫ 혐의로 청진경찰셔에 인치되야 취됴를 밧ᄂᆞᆫ명쳔군ᄒᆞ고면향암동 리틱련(明川郡下古面黃岩洞李泰鍊三六)은취됴ᄒᆞᆫ결과 시국을표방ᄒᆞᆫ범인으로 판명 되얏다ᄂᆞᆫᄃᆡ 그런두자인 명쳔군ᄒᆞ고면 츌식리현우(李賢禹四九)와로령모엽신ᄒᆞᆫ촌(新韓村)에사ᄂᆞᆫ 최종현(崔鍾鍊三九)동파협의ᄒᆞᆫ후에향셩계획ᄒᆞ던

죠선독립의 목뎍을달ᄒᆞ

기위ᄒᆞ야 그자금을 모집코자로령에셔 특파되야 명쳔군을순회ᄒᆞ면셔 군자금을모집ᄒᆞ던 사실은자빅ᄒᆞᄂᆞᆫ동시에 그공범자도고부테포되야 목하청진 검사국셔 취됴를밧ᄂᆞᆫ즁이라ᄒᆞ고 일젼에 신등(新藤)검사와사위(川征)관사가 명쳔방면으로출장ᄒᆞ얏던것도 이범죄에ᄃᆡᄒᆞᆫ 증거를 취집키위ᄒᆞᆷ인듯 ᄒᆞ다ᄂᆞᆫᄃᆡ 그범인들은회즁에ᄂᆞᆫ 가장묘리ᄒᆞᆫ 방법을뎡ᄒᆞᆫ바 그것은 무엇이냐ᄒᆞ면 데입청년자데에게

비일사상을 환긔실히기

위ᄒᆞ야 쳥년즁에 가쟝됴션독립사상이 깁흔사람을 명쳔군ᄒᆞ고면어ᄂᆞᆫ 사립학교에 다수히입학케ᄒᆞ고 비밀히 독립사상을 선젼ᄒᆞ야 시긔를 기다리던일과 리태련이가 군자금을모집키위ᄒᆞ야 셩쳔으로 도라올ᄯᆡ에 도국사람에게 권총ᄒᆞᆫ기와 탄약륙ᄇᆞᆯ을사셔 포염항을 ᄯᅥ나ᄂᆞᆫ 됴션식범션(帆船)에부쳐가지고 드려온것을ᄒᆞ일히 자빅ᄒᆞ얏다ᄂᆞᆫᄃᆡ 그외에도 공범자오홉명이 검거되얏다더라(청진)

熙川에武裝獨立團

사드리는식료품은시장
가격보다더만이주고사

지나간십일々오후 열시경에 무긔를가진 됴션독립단 사십이명이평안북도 희천군신풍면 신동김군텬(平北熙川郡新豐面新洞金君天)의집에드러가『우리들은 됴션독립을 운동키위ᄒᆞ야 상히정부에셔 나온사름인바 식료를에사용홀 쇼ᄒᆞᆫ필을 팔나홈으로 시가륙십원자리 ᄒᆞᆫ쇼를필요ᄒᆞᆫ다 여쥬엇더니 현금칠십원을 면셔 홀원간에너의들에게ᄂᆞᆫ 히목이 도라오리라ᄒᆞ고 그쇼를ᄭᅳᆯ고갓던바 그날밤 열한시가지나셔신동박영슈(朴永秀)최틱룡(崔泰龍)최응학(崔應學)의집에와셔 스속으홈덤을 밀두에일원이십젼금에 사가지고강계(江界)방면으로향ᄒᆞ얏다ᄂᆞᆫᄃᆡ 그사름들에도 쇼사복장을입은사람 ᄉᆞ십여명이잇셧다더라(신의쥬)

奇特學生

길에ᄲᅡ진돈을경찰셔에맛겨

츙쳥남도ᄃᆡ뎐(忠南大田)공립보통학교 뎨ᄉᆞ학년에ᄌᆡ학ᄒᆞᄂᆞᆫ뎐여ᄉᆞ산니ᄯᅧ구도리 김종슈(山內面九到里金宗洙)ᄂᆞᆫ 지나간 ᄉᆞ일에학교에셔자긔집으로도라가ᄂᆞᆫ길에 뎐보뎡(本町)ᄉᆞ뎡목 ᄃᆡ로우에셔현금오빅원이잇ᄂᆞᆫ지갑을길어ᄯᅥ가지고 즉시동디경찰셔에신고ᄒᆞ얏던바 그지갑을분실ᄒᆞᆫ자가츌두ᄒᆞ야 돈을차자가ᄂᆞᆫ동시에 김종슈의긔특ᄒᆞᆷ을칭찬ᄒᆞ야 표창ᄒᆞᆫ뜻으로 현금일원을주엇ᄂᆞᆫᄃᆡ 동학싱에게ᄃᆡᄒᆞ야 츙찬ᄒᆞᄂᆞᆫ소리가자々ᄒᆞ다더라(ᄃᆡ뎐)

近來稀의 義俠人

다리ᄂᆞᆫ 기굴베여
됴의상쳐를낫게ᄒᆞᆷ
同情金으로孤兒院을設置

평양부셜알리김병션(薛若思金炳善)은병으로 인ᄒᆞ야 괴홀병원에 입원ᄒᆞ야잇ᄂᆞᆫ즁 엇던즁환자를위ᄒᆞ야 자긔 다리의고기를베여넌여 그즁상자의 상쳐에 붓쳐치료케ᄒᆞ야 필승쾌복된바ᄋᆡ 일반의은도바ㅣ되야 그의협심에감동되야 각쳐로부터 오ᄂᆞᆫ 동원가량의 동졍금이 뫼엿ᄂᆞᆫᄃᆡ 이병원은 세상사름의 ᄯᅳᆺ돗ᄒᆞᆫ 동졍을감사ᄒᆞ야 그돈은 쟈긔의 유로홀것이 안이라 무슨사회 공익을위ᄒᆞ야 진력ᄒᆞ겟다결심ᄒᆞ고 평양에고으원(孤兒院)의건셜코져ᄒᆞ야 유지자와 상의ᄒᆞᆫ결과 희연다수자의 찬셩을오더 이것을긔본금으로ᄒᆞ고 다시귀부금을모집ᄒᆞ야 완젼ᄒᆞᆫ것을 만들려ᄒᆞᄂᆞᆫ즁이라더라

社會主義者等이 軍隊에赤紙宣傳

사회쥬의자들이
군대에도과격문션젼

지나간십삼일밤 일본본국에 잇ᄂᆞᆫ 불온션뎐문을 헤치던사회쥬의자의일파ᄂᆞᆫ 다시 폭ᄂᆞᆫ러로 동경에셔 군인에게션젼을 목뎍ᄒᆞᆫ 격셕선뎐문을 뒤연습에 참가ᄒᆞᆫ군ᄃᆡ의 숙ᄉᆞᄒᆞᄂᆞᆫ곳 헤ᄎᆡ노앗슴으로 이렬즁을 미리알고잇던경시청에셔도 즉시 증거슈집ᄒᆞ얏ᄂᆞᆫᄃᆡ 션뎐문은 다녀ᄌᆞᄂᆞᆫ손으로 쉬금 약ᄒᆞ고 그등뒤에숨어잇ᄂᆞᆫ관계자의거동도본ᄂᆞᆫ게되얏슴으로 경시청에셔ᄂᆞᆫ 검구ᄒᆞᆫ오전 렴시에 각경찰셔에 명령ᄒᆞ야 션졍신일(淺非)동면요차(藤岡要次)두사람을 인치ᄒᆞ고 기타다수ᄒᆞᆫ 사회쥬의자 인치ᄒᆞ야 ᄃᆡ々뎍으로도 취조에 착수ᄒᆞ얏ᄂᆞᆫᄃᆡ 관계자ᄂᆞᆫ 건셜사(建設社) 방면에 다슈ᄒᆞ다ᄒᆞ더라(동경)

普合團公判開廷

운니동에서형사를쏘아
죽인보합단원공판개뎡

작년십이월일반의 민심이동요되얏슬ᄯᆡ에 당시 니운리동면덕영(雲泥洞邊德永)의집에셔중도경찰셔에 근무ᄒᆞ든근등(近藤)파리(李)의랑형사를륙혈포로쏘아죽인보합단(普合團)의리광셰(李光世)외십구명은이런일년동안음하비ᄒᆞ야 경셩디방법원검사정파예심뎡에셔취조를맛치엿슴으로금이십아일부터수일동안셩경디방법원에셔데일회공판을기뎡ᄒᆞ리라ᄂᆞᆫᄃᆡ 이사건은특히ᄉᆡᆼ(驚)검사졍이간여로잇고이독식판장(伊地裁判長)이하형사부의모든판사들이렬셕ᄒᆞ야심리를계속ᄒᆞ리이라더라

過激派宣傳隊가 婦人團阪神의潛入

ᄃᆡ판과신호에거류ᄒᆞᄂᆞᆫ로
국인과비밀히련락을통ᄒᆞ

로농졍부(勞農政府)에셔특파된 과격파 션뎐ᄃᆡ즁에ᄂᆞᆫ 나이젹은 로국인 셰명이 요사이 로령포염(浦鹽)을경유ᄒᆞ야 일본으로 건너와 ᄃᆡ판과신호디방에잇ᄂᆞᆫ 로국사람들과 련락을통ᄒᆞ야 가면셔무슨 일을계획ᄒᆞᄂᆞᆫ 즁이라ᄂᆞᆫ 쇼문이 잇슴으로 ᄃᆡ판 경찰부에셔ᄂᆞᆫ 시ᄂᆡ각경찰셔에 명령ᄒᆞ야 시ᄂᆡ에 거주ᄒᆞᄂᆞᆫ 로국인과 기외 ᄃᆡ판디방으로 출입ᄒᆞᄂᆞᆫ 로국인은남녀를 물론ᄒᆞ고 엄즁히 경계ᄒᆞᄂᆞᆫ즁이라더라(ᄃᆡ판뎐)

二尺餘의侏儒

복강현에두자여
달치되ᄂᆞᆫ난장이

구쥬ᄃᆡ학의학부(醫學部)뎡형과쥬뎐박사(整形科住川博士)에게ᄂᆞᆫ키가겨우두자여달치되ᄂᆞᆫ녀자ᄂᆞᆫ사름이입원ᄒᆞ야잇ᄂᆞᆫ바 그녀자ᄂᆞᆫ복강현(福岡縣)출싱으로신분도샹당ᄒᆞᆫ집녀자이라ᄂᆞᆫᄃᆡ 머리통과허리통은 보통사름과갓고 ᄯᅩ 지혜도 과이용렬ᄒᆞ지안이ᄒᆞ나다만조곰ᄒᆞ라도이상ᄒᆞ다홈만ᄒᆞᆫ쳡은키가짝고팔이ᄭᆞᆫ너셔키를느릴작졍으로 쥬뎐박사를자긔부친이나다름업시곳쳐쥬기를바라고잇나ᄂᆞᆫᄃᆡ 쥬뎐박사ᄂᆞᆫ말ᄒᆞ기를이녀자ᄂᆞᆫ 학슐상으로괴질에이상이싱기인긔형으로(畸形兒)엇더ᄒᆞᆫ난상이던지허리ᄂᆞᆫ펴게ᄒᆞᆯ슈가잇슴으로 이ᄋᆞ희도얼마동안치료ᄒᆞ면상당ᄒᆞᆫ효력이잇스리라고말ᄒᆞ더라(복강)

朝鮮文의過激文書

義擧團의名으로撒布한
謄寫版으로박인것
齋藤總督陪觀中止

십륙일밤브터 십칠일밤ᄭᆞ지도경시ᄂᆡ각쳐에의거단(義擧團)이라칭ᄒᆞ고 등사판에 박인됴션문의문셔를 비포한자가잇ᄂᆞᆫᄃᆡ 이것은ᄃᆡ연습에ᄃᆡᄒᆞ야 어느됴선인의 힝동에 의뎜이잇슴으로 경시청의 쥬의로인ᄒᆞ야쟉등됴선총독은 ᄃᆡ연습배관의예뎡이던것을 부득이 중지ᄒᆞ얏다더라(동경)

浮浪夫와離婚코져

인쳔부니리동번디림성녀(仁川府內里林姓女四一)ᄂᆞᆫ지금부터 구년젼에 부쳔(富川)령흥면니에사ᄂᆞᆫ김동빈(金東斌)이와결혼ᄒᆞ야 부々가되얏ᄂᆞᆫ바 김동빈은 원리 텬셩이부랑ᄒᆞ야 집안일은 도라보지안코 항샹술만먹고 정녀를ᄯᅡ리고 어느ᄯᅢ에ᄂᆞᆫ 단도로써죽인다고 협박ᄒᆞ고 ᄯᅩ되는 청필년 십이월이 업스니 리혼ᄒᆞ야주기를 인쳔디방법원으로 쇼송을데긔ᄒᆞ얏더라

崔東旿氏歸京

일시일본에셔사슈상경찰셔의수심을밧든 텬도교희북경지부쟝최동오(崔東旿)씨ᄂᆞᆫ외국의포교상황을보고ᄒᆞ겸 포교의방법을협의키위ᄒᆞ야지작일밤경부션으로 도경셩에도라왓다더라

富川郡의 農林産物品評會

출품점슈가일쳔칠빅죵
참고품긔증이수빅여죵

부쳔군(富川郡)에셔관니각면에셔싱산된농림산물(農林産物)의품평회(品評會)를 연다함은 임의보도ᄒᆞᆫ바어니와 예뎡ᄃᆡ로 본월구일부터 이ᄉᆞ셔지삼일간 부평공립보통학교(富平公立普通學校)안에셔개최ᄒᆞᆫᄃᆡ 각면에셔 출품ᄒᆞᆫ슈 일쳔칠빅여종이오 참고품 긔증으로 츌품된것이 슈빅여종이ᄂᆞᆫᄃᆡ 그쳐됴ᄒᆞᆫ것이 싹노ᄅᆞᆫ날만ᄒᆞ엿다 지난ᄂᆡ십일에 출품된것을 자셰히 심사(審査)ᄒᆞ야 셩젹이 우승ᄒᆞᆫ자를 표창ᄒᆞ야 표창식(褒彰式)을 거힝ᄒᆞ얏ᄂᆞᆫᄃᆡ 당일 오후 ᄉᆞ시가되미 군ᄂᆡ각학교싱도와 래빈이 착셕ᄒᆞ고 관부측으로ᄂᆞᆫ 경긔도에셔 공지사ᄃᆡ리(下藤知事代理)로윤틱빈(尹泰彬)씨를위시ᄒᆞ야 쇼모뎐인천경찰셔장(少毛田仁川警察署長)젼부천군수량지창(前富川郡守梁在昶)씨와 도평의원강신형(道評議員姜信馨)씨외에여러관계자칙이 참석ᄒᆞ얏ᄂᆞᆫᄃᆡ 식이시작되며 고견(高見)씨의심사보고(審査報告)가잇고다음에 표창수여가 잇셧ᄂᆞᆫᄃᆡ 일등으로 검사된것이 삼십삼명이오 이등 오십오인 삼등이 구십륙인 사등이 일빅삼십여명이더라 히장은 교싱도의 출품으로 장식ᄒᆞ얏고 어린동무들의 텬진란만ᄒᆞᆫ되와 손으로싱각ᄒᆞ고만드러된 긔학슐품 슈예품은 실노장관이라 이것을 보ᄂᆞᆫ모든빈ᄂᆞᆫ 충찬치안ᄂᆞᆫ자가 업셧스며 ᄯᅩ농산물진렬관에ᄂᆞᆫ 우리 농가의비져이될만ᄒᆞᆫ 농작물에ᄃᆡᄒᆞᆫ셜명과여러가지 필요ᄒᆞᆫ쥬의사항의셜명과참고의 필요ᄒᆞᆫ쳬반셜비와 비교표를일수ᄒᆞ여 노ᄂᆞᆫ 식산흥업의큰영향과리히를알게ᄒᆞ더라』 더욱히농가의부업(副業)으로가장필요ᄒᆞᆫ잠업게ᄂᆞᆫ실노농가의일ᄃᆡ복음이될만ᄒᆞ고자작자급(自作自給)의정신을함양할만ᄒᆞ더라 이외갓치셩ᄃᆡᄒᆞᆫ 품평회ᄂᆞᆫ부쳔군의처음잇ᄂᆞᆫ일이오ᄯᅩ그출품의다ᄃᆡ수ᄂᆞᆫ다량호ᄒᆞᆫ셩젹을드러넘ᄂᆞᆫ다른군에손ᄉᆡᆨ이업슬듯ᄒᆞ더라ᄯᅩᄒᆞᆫ당일에 여흥으로여러가지노름이잇셧ᄂᆞᆫᄃᆡ 기싱의츔과 각희(角戲)와 농긔(農旗)ᄂᆞᆫ가여러가지ᄋᆞ흥이며ᄯᅩ여러가지로 지가득ᄒᆞᆫ일은 부쳔군부평리(富川郡富平里)유지졔씨가 당일참예한칠빅여명싱도에게과자를각々 난호아주게ᄒᆞ엿더라 가라과람긱이각디에셔모여온것이무려만여명에달ᄒᆞ얏고 당일종을맛하가지고 왕리ᄒᆞ던별부(別府)ᄉᆞ동차부의자동차이ᄃᆞ가사름을유송ᄒᆞ던바엇지사름이답지ᄒᆞ던지무리ᄒᆞ게이삼인을청원외에더시엇ᄂᆞᆫ가자동차(自働車)가 그즁량을이기지못ᄒᆞ야 파손이되엿다더라(인천)

不法逮捕脅迫

열두명이공모ᄒᆞ고

경긔도 강화군ᄒᆞ고면 쟝졍리(江華郡河古面長井里)사빅ᄉᆡ번디유귀셕(劉貴石)은작년십일월에ᄒᆞ사ᄂᆞᆫ고진용(高進用)의쟝녀고긔금(高基今一九)파결혼ᄒᆞ얏던바 고긔금이가 동리에사ᄂᆞᆫ고슈용(高守用)이라ᄂᆞᆫ남자와 부슨 야기ᄒᆞᄂᆞᆫ것을보고 외인과근동ᄒᆞ얏다ᄒᆞ고 금년오월십삼일에 고긔금의친뎡으로 조치보니엿스나 결혼ᄒᆞ엿ᄯᅥ레 레치로돈사십원쥰것이 앗가워셔 그잇흔날류근덕(柳根德)외의두어명사람류귀셕은 자긔모친과 동리ᄉᆞ다리고 자긔쳐가로 가셔고긔금을산々히 구타ᄒᆞ야 이십일간이나치료치오니ᄒᆞ면 싱명이 위력홈만ᄒᆞᆫ 상쳐를넉이고 도라왓스나 그려도무슨 분이풀니지아니ᄒᆞ얏던지 그날밤 다시 쟝경쳘(張京鐵)과김긔ᄉᆡ(金基)외두어명을 다리고가셔 음리판ᄌᆡ츄힘을한후에 고긔금을 벗기여 너여ᄯᅩ ᄉᆞ쳔바 그…뵈장ᄉᆞ셤이라ᄂᆞᆫ자ᄂᆞᆫ고긔금과간회를삼ᄂᆞᆫ ᄌᆡ피으로 고긔금을다리고 인가업ᄂᆞᆫ곳으로 가자ᄒᆞ과 안회되기를 …져 현장에셔간음을힝코져ᄒᆞ얏스나 과ᄂᆞᆫ즉긔를 …오야 목뎍을달치못ᄒᆞ고 그ᄃᆡ로 도라갓ᄂᆞᆫᄃᆡ 그잇흔날 역시ᄯᅩ 예가달녀와셔 련일과갓치 반제ᄅᆞᆯ힘ᄋᆞᆫ한후에 고긔금을 벗기여 기동에동여매고 미리준비ᄒᆞ얏던 인두를불에달이여 젼신을지지면셔 협박한죄로 경셩디방법원인천지청에 다뎐(多田)예심판사의게 괴소되야 흔과공힝(暴行)외셜(猥褻)략취(略取)강간(强姦)불법톄포(不法逮捕)협박(脅迫)이라ᄂᆞᆫ여러가지죄명으로피고십이명은 셔류와ᄒᆞᆷ씌 경셩디방법원으로 송치되얏다더라(인천)

强盜未遂犯

징역팔년불복

츙쳥남도 홍셩군 구항면지셩리문여(忠南洪城郡龜項面池城里李文汝二五)ᄂᆞᆫ지난팔월이십오일오젼일시경에 강도의목뎍으로써 경셩ᄂᆡ숭인동 이십구번디최방원(崇仁洞二九崔方元)의집에드러가셔 식칼을 집어가지고 최방원과 그가족이 자ᄂᆞᆫ 안방으로 드러가 잠이ᄭᆡ게ᄒᆞ고 최방원의 빈에 올너안져셔 ᄒᆞᆫ손으로ᄂᆞᆫ 최방원 멱살을 웅켜쥐고ᄒᆞᆫ손으로ᄂᆞᆫ 식칼을 들고 돈을 ᄂᆡ라고 위협홈으로 최방원은잠결에 놀ᄂᆡ여 벌덕이러나셔 … 쥐고잇든칼을 앗 … ᄒᆞᆫ오전사시경에 다시 고양군숭인면돈암리(高陽崇仁面敦岩里)삼빅삼십번디 공시영(姜 水)의집에가셔 마당에너머노ᄂᆞᆫ동포와 기타의류를 훔치고ᄯᅩ 그날네시반경에ᄂᆞᆫ 고양군숭인면뎡릉리(貞陵里)사빅사번디에사ᄂᆞᆫ 왕순희(王順熙)의 집에 드러가셔 의복과 신 훔친외에 너러곳으로 다니면셔 절도를ᄒᆞ얏노 이번경셩디방법원에셔 강도미수급졀도죄도 증역팔년 쳐형된것을불복ᄒᆞ고 작일경셩복심법원에 공쇼 ᄒᆞ얏더라

六人組의浮浪團

본뎍경상북도 달셩군 현풍면슉독십번디김쳥졔(慶尙北道達城郡玄風面 洞十番地金淸濟)와 본젹전라북도부안군상셔면감교리빅팔십일번디신동츈(全羅北道扶安郡上西面甘橋里百八十番地申東春)본젹경긔도 장단군진남면강졍리(本籍京畿長湍郡津南面江井里)현주소부니톄부동일빅십일번디리규환(現住所府內體府洞一百十一番地李圭完二七)본젹북도김뎨군 안경리파길송(本籍北道金堤郡 里郭吉松二五)주소알수업슨쳥돈병규(河姓文秉圭)등 여러사름은 발ᄒᆞ부ᄒᆞ며 증쳥ᄒᆞᆫ와셔 이리관쳐리관으로 도라단니면셔 외상밥먹고 도망가기를 일삼던이 시골부량자들을 봄너울녀셔 료리집으로 도라다니면셔 합부로놀다가 당국의주도만이밧엇건만은 오직도그버릇을 곳치지안코 여젼히 한예되여 지난십일경에도 합금덩 유일관에가셔 얼마ᄂᆞᆫ호화비가량이오십원이나되도록 … 소관이라 료리갑을 ᄎᆞᆯ슈가업슴으로 김경해가자가기와 그러케에 잇ᄂᆞᆫ 지영문(金永文)이라ᄂᆞᆫ 사람을 붓너가지고 … 동빅기름(椿油)장사 … 기름을 을상자(삼

오빈십수원) 니로것 잇슬ᄉᆞ ᄂᆞᆫ 어것을사랴고러ᄒᆞ며ᄒᆞᄂᆞᆫ거지말ᄒᆞ야그사름에게사ᄀᆞᆺ다 … 거에젼부ᄃᆡ포ᄒᆞ얏ᄂᆞᆫᄃᆡ 그자들ᄂᆞᆫ각쳐로모라단ᄒᆞ며 사긔취재ᄒᆞᆫ젼쥐식홈이 지기수라더라

舞蹈歌劇音樂大會

오ᄂᆞᆫ이십사일 밤 일곱시부터 경셩악ᄃᆡ의주최로 종로중앙청년회관안에셔 무도가극음악대회(舞蹈歌劇音樂大會)를 개최ᄒᆞᆫ다ᄂᆞᆫᄃᆡ 음악으로ᄂᆞᆫ 경셩악ᄃᆡ의원무곡(圓舞曲)셔곡(序曲)돌격힝진곡(突擊行進曲)등의주악이잇고 음악으로도 경셩악ᄃᆡ원의 「바이올린」독주,「코넷」독주,「피아노」독주 창이인합창과 사부합창등도 잇고ᄯᅩ 무도로ᄂᆞᆫ 고종(高宗)ᄭᅴ셔 어진람(御親覽)ᄒᆞ시고김버ᄒᆞ시든 「랑세스」를오졀(五節)도남우어셔뇽상한 위무곡으로맛추어셔 츌연ᄒᆞ며 ᄯᅩ가극으로ᄂᆞᆫ 경셩악ᄃᆡ음곡에 맛츄어셔 승농유년수일학교 학싱들 가극으로ᄂᆞᆫ 초로인싱(草露人生)과십자군츌진(十字軍出陣) 열셰집둥이잇슬터인바 회비ᄂᆞᆫ 一등에 一원오十젼 二등에 一원 삼등에 오십젼식이고ᄯᅩ 학싱권은삼십젼식이라더라

赤戶在床을救濟

경셩필운동(京城弼雲洞)빅사십번디에셔사ᄂᆞᆫ장용환(張容煥)이라ᄂᆞᆫ사람은 원리자긔의자산이업셔셔싱활상ᄃᆡ단ᄒᆞᆫ곤경을 나오든바 불힝히구십당년으로잇던자긔모친이 슈삼일젼에병으로인ᄒᆞ야 이세상을 영멸ᄒᆞ얏슴으로 장사홀도리가 망연ᄒᆞ야엇지홀줄모르던터에자션가로유명ᄒᆞᆫ 손창원(孫昌源)씨외유지몃사ᄅᆞᆷ이 발긔ᄒᆞ야쟝례를시니여주엇다더라

電車內의「스리」

작々일오후 칠시경에 인천신보(仁川新報)긔자광슈(廣中)란사람이 ᄂᆞᆫ뎡거장압헤셔 뎐차를 타고 황금뎡으로 가ᄂᆞᆫ즁에셔 엇던자의게 돈이십원든 지갑치득스리를당ᄒᆞ얏다더라

仁川短信

◆仁川에셔紅熱發生

요사이 날이급작이 치워짐에 더욱이 여러가지병이 싱기ᄂᆞᆫᄃᆡ 셩홍열(猩紅熱)이발싱ᄒᆞ야 긔독쇼혼ᄒᆞ더라 인쳔부즁뎡일뎡목(仁川府仲町一丁目)에사ᄂᆞᆫ일인 도변힝지(渡邊幸枝六歲)ᄂᆞᆫ십칠일부터 발열이 되야 압흐고도의사의진단을 맛흔즉 셩홍열로 판명되야 ᄃᆡ쇼동을ᄒᆞ고 환자ᄂᆞᆫ 도산피병원(桃山避病院)에 격리ᄒᆞ야 치료ᄒᆞᄂᆞᆫ중인ᄃᆡ 츅현쇼학교학급에셔도 거긔팔ᄌᆞᆯ에 학싱도의 건강을 염려ᄒᆞ야 동시에 ᄃᆡ쇼독을ᄒᆞ고 엄즁경계즁이라더라(인천)

◆仁川公立普校工事着手

인천공립보통학교의 긔숙ᄒᆞᆫᄃᆡᄂᆞᆫ 그간부윤의 데임으로인ᄒᆞ야 오도의론이 업던바 요사이다시 구데뎍으로 입안을작뎡ᄒᆞ고 긔초공비의 예산을변셩ᄒᆞ야 학교의 이십사학급(學級)으로 ᄒᆞ기로 되야 학교부디ᄂᆞᆫ 부디공사기 준공되리라더라

○抹消 … 사十오호 뎨삼면란의『外人經營學校의同盟休々頻々』이라ᄂᆞᆫ뎨 셔오리의긔사즁 …라ᄂᆞᆫ구졀은말쇼(抹消)

◆書籍案內◆ 不可不讀ᄒᆞᆯ書籍

吟風詠月 新式 唱歌集 金十
探偵冒險小說 名金 金十五
大小傑作 天然의曲 金十
通俗諺文 農業指針 金十
興武士三韓傳 金壹五十
小資本大成功法 金十

外地注文에ᄂᆞᆫ郵稅를加算ᄒᆞ며 別大割引으로 都賣散賣ᄒᆞ오니 方諸氏ᄂᆞᆫ速々注文ᄒᆞ시기伏望 但五冊以內注文ᄒᆞ시면 先金付送

京城鍾路丁目九十八番 大發賣所 新明書林 振替口座八五九

◎案內 英語獨學 洋裝 一圓八十五
◎精選註義 菜根譚 洋裝並製 一圓十錢、八十錢
◎朝鮮遊覽圖 三十五錢
◎金剛一覽 二十五錢
◎偉人린컨 三十錢

發行所 京城鍾路二丁目 東洋書院 振替京城九一二番

셰게빅걸젼 六十錢
쳔수지 十七錢 二十五錢
시사강연 一、二 各六十錢
게화몽 三十錢
셰게현샹 七十錢
치연젼 三十錢
구미신인물 七十錢
슈옥난빙 三十錢
슈인언왕록 六十錢
을밀ᄃᆡ 二十五錢
박안경긔 六十錢
삼쳥긔 三十錢
삼셩긔록 三十錢
가인긔우 二十錢
일셩쳐독디쳔 一圓五十錢
신식창가 四十錢
규한긔몽 三十錢
쳑독딘셩 一圓五十錢

發行及發所 京城堅志洞八〇番地 大昌書院 振替口座八八六三

첫사랑 全一冊 十錢 送料 九 六
海王星 全一冊 同 送料廿三 三
詩集 懊惱의舞蹈 送料 一冊 一圓
袁世凱記 同 四十九錢
料理製法 同 五十一錢
어대로가나? 同 五十九錢
訂正 初等諺文 同 三十九錢
童話集 금방울 同 七十一錢
秘書二種 同 三十九錢
史記五選 同 五十九錢
朝鮮年表 同 四十九錢
懸吐 玉猪夢 全一冊 一圓五十錢 送料十三錢

京城鐘路二丁目七 發賣元 廣益書館 振替京城八三九番

學生帽 各種
小兒色帽 各種

冬期大割引 都賣散賣
地方注文 代金引換
各種付屬品都賣

京城公平洞六十二番地
海昌商會

最新流行式 同春洋服店 淸進洞 一二六番

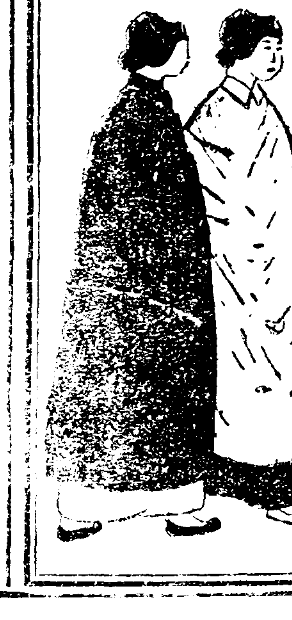

洋服은式이들어가나몸에맛지안이하면입으실적마다마음에不滿足함이다그런고로本店에서난一等善手工匠을選擇ᄒᆞ엿슴니다安心하시고一次試驗하여보시압 但本年末日々지限하야特廉價로酬應하겟나이다

開業廣告

本人이今番左記處所에서內科와小兒科를專門的으로診療를開始하옵니다

京城府三角町一番地
內科 小兒科 李泰醫院
千葉醫學士 李泰熙
電話七九番

月刊雜誌 啓明
十一月號出來

◎讀ᄒᆞ라! 號를重ᄒᆞᆯ사록充實ᄒᆞ야가ᄂᆞᆫ啓明의內容을
◎應ᄒᆞ라! 啓明의懸賞付大論文募集에그리ᄒᆞ야諸君의天才的文章과卓越한理想을發表하라 (應募의規定은十一月號參考)

壹部定價二十錢
但地方讀者ᄂᆞᆫ郵稅貳錢을加算ᄒᆞ야發行所로直接請求ᄒᆞ시오 또地方各店에서本誌를分賣ᄒᆞ시면特別割引ᄒᆞ겟습니다

京城仁寺洞一五二 發行所 啓明俱樂部 電話三五九 振替二一〇

▲保和丸 ▲鎭咳散 立效齒痛水

戀愛小說 칼멘 (十六)

羅稻香 譯

三의八

「안되여 가지못쇠」

「그러케도하실것은업서요」그녀자는말ᄒᆞ얏다 그의얼골은나에게보이며

「무어야—오당신요?『칼메ㄴ』?」

「그러요 나예요 죵급ᄒᆞ게 말ᄒᆞᆯ것이잇서요 당신은『도—ᄅᆞᆫ』버려볼생각은업스신닛가—」

「아—니나는대답ᄒᆞ엿슴니다」

「그러ᄒᆞ면고만두신쇼 당신이그러케지나가게ᄒᆞ오」

[illegible]

「나는그러케 여러번의되풀을ᄒᆞ엿슴니다」

[illegible]

「나는곳그돈을 그녀자의머리에던지고 나는 그러나 그녀자를ᄯᅡ리지요코잇섯슴니다」

「나는곳그돈을 그녀자의머리리어 ᄯᅥ러지고 나는 여간ᄒᆞᆫ참음이잇섯슴니다 한시간이나서로ᄯᅡ오는뒤 나는 청을니며집에돌나왓슴니다 나는 오린동안밋친사ᄅᆞᆷ갓치 왼동리를모라단엿다 마침에나는엇던 ᄒᆞᆫ교당(敎堂)에들어가터운듯갓」

開放欄

投稿歡迎

江村君의『學生風紀問題』를讀ᄒᆞᆷ (上)

李 星

나는어느程度ᄭᆞ지될수잇스면 沈默을직혀온사ᄅᆞᆷ일다 오ᄂᆞ게 [illegible]

[illegible]

故鄕에돌아와서 松坡兄에게 (下)

開城 尹 赫

오—사랑ᄒᆞᄂᆞᆫ張兄—더욱々々奮鬪ᄒᆞ십시요兄의手腕으로우리의貧弱ᄒᆞᆫ社會에적지안은公益을주셧나이다부듸勞力ᄒᆞ십시요犧牲的精神을有ᄒᆞ야바로그理想을速히實現ᄒᆞ야주십쇼 또그目的을그ᄯᅢ그目的을速히達ᄒᆞ야주십시요 只今兄님이當ᄒᆞ신ᄇᆞ孤獨과모—든惡魔의物質上苦痛을(오죽ᄒᆞ)지春秋服을벗지못ᄒᆞ셧소)兄의그壯한耐乏武械이뚜리도업시 敏活—반나시兄의新天地를開拓ᄒᆞ실줄의심업시목잇습니다 同時에兄을爲ᄒᆞ야祝賀ᄒᆞᄂᆞ이다

오—사랑ᄒᆞᄂᆞᆫ張兄—兄님의才略과手腕은우리의모—든社會發展上다시엇지못ᄒᆞᆯ機會를쥬엇ᄂᆞ이다그러기ᄯᅢ문에兄의열홀ᄯᅢᄂᆞ기터우힘들엇ᄂᆞ이다오—ᄂᆞᆫ兄과쇼민를나뉘인지過히오린지안은一週日이올시다마는一週日의時日?그것은決코오린ᄂᆞ時間은오이올시다그러ᄂᆞ비록日字는오리지못ᄒᆞ다ᄒᆞᆯ지리도兄의압헤서萬一의助力을못ᄒᆞ고ᄂᆞᆫ 故鄕에돌오와 限업시未安ᄒᆞ며覺ᄒᆞᄂᆞ니다兄님—寬厚ᄒᆞᆫ心志로容恕ᄒᆞ야주시려니와이제ᄒᆞ마되ᄒᆞ고자ᄒᆞᄂᆞᆫ말은故鄕에지—週日동안에보고들은것으로비롯된感想으로瞥開個當ᄒᆞᆫ말슴코저ᄒᆞᆷ니다

오—兄님—이게웬일입니가우리開城에中國人商店이란엄도당토안ᄒᆞᆫ말이올시다무슨樓무스組合무슨券番이란우리開城에도千不當萬不當ᄒᆞᆫ말올시다말만들어도全身에소름이죽ᄀᆡ기치는「모루히네」?아—寒心ᄒᆞᆷ니다가삼을부둥켜쥐고大聲痛哭을ᄒᆞ고십쇼

우리開城에도 김뿐消息이만키ᄂᆞ요마는엇지이에對等ᄒᆞᆯ수잇스리요 靑年會무슨團體네—勿論잇습니다들님업시잇습니다만ᄒᆞ기ᄂᆞᆫ確實히잇는듯ᄒᆞ나그네들이손으로實現된事業은 도모지엇어볼수업습니다 時日이時日인故로모—든社會를엇볼餘暇도업섯슴니다그러기ᄯᅢ문에只今이것으로ᄒᆞᄂᆞᆫ무엇이라말ᄒᆞᆯ수업스나머돌만기다려주시면듯고본感想이잇깨ᄂᆞᆫ곳곳지ᄂᆞᆫ誠心과誠力을

一九二一年十一月十九日 東本町自家에서

三

神聖ᄒᆞᆫ비의승호변 生命의運動壇이요 거룩ᄒᆞᆫ, 셤ᄒᆞᆫ방울 樂園의活命水—ᄂᆞᆫ쇠 오—神聖ᄒᆞ다勞働이여 아—莊嚴ᄒᆞ다勞働이여

勞働歌

케 生

一

[illegible]

二

[illegible]

三

[illegible]

各地新聞

▲慶南

納稅義務宣傳演說

[illegible]

吉善宙氏通俗講演

[illegible] (晉州)

平壤吉牧師來統

[illegible] (統營)

統營藝妓組合演奏

[illegible] (統營)

釜山體育研究大會

本月二十日午前九時에釜山市內各學校敎員及官民有志五十餘名이釜山第六公立尋常小學校內에서體育研究大會를開催ᄒᆞ얏ᄂᆞᆫᄃᆡ [illegible] (釜山)

矗石樓林野班移轉

慶尙南道廳에서ᄂᆞᆫ數年以來로林野調査內業班事務室을嶺南의第一名勝地인晉州矗石樓上에設置ᄒᆞ고一般人士의自由出入을不許ᄒᆞ야遊覽客의不便이不少ᄒᆞᆯ쁜아니라 [illegible] 今月二十五日頃에移轉을斷行ᄒᆞ리라더라(晉州)

▲慶北

慈善家金玉培

小作料를低廉케ᄒᆞᆫ

金泉南山町金玉培氏ᄂᆞᆫ性質이溫 [illegible]

金泉郡面長의慈善

(金泉)

慶尙北道金泉郡大德面長李龍珠氏ᄂᆞᆫ面民鄭源石外二百二十三人의本年度戶稅第二期分을納付치못ᄒᆞ야困難이莫甚ᄒᆞᆷ을憫然히녁여各人未納額五十四圓三十二錢을自己가獨擔納付(約面長手當二個月分相當)ᄒᆞ얏슴으로慈善面長이라頌聲이藉々ᄒᆞ더라(金泉)

農蠶學校庭球試合

(尙州)

▲平北

苦力採木公司殺到

去十八日正午에安東縣採木公司에約七八十名의中國苦力一隊가殺到ᄒᆞ야亂暴ᄒᆞᆫ行動을ᄒᆞ랴ᄒᆞᆷ으로直히警察署에告訴를바다中警察官이現場에急行ᄒᆞ야鎭撫에努力ᄒᆞᆫ結果遂히解散되고嫌疑者로指目되ᄂᆞᆫ者二三名을安東縣署에引致ᄒᆞ야取調中인ᄃᆡ其者의言에依ᄒᆞ면該苦力等은모다採木公司

▲忠南

鳥致院二五會組織

鳥致院靑年諸氏ᄂᆞᆫ近日二五會를組織ᄒᆞ얏ᄂᆞᆫᄃᆡ目的은智識相互의交誼敦睦, 趣味向上, 慶弔相助等이오會費ᄂᆞᆫ每人一個月一圓五十錢이라더라(鳥致院)

(禮山)

社告

本報廣告를보시고商品을注文ᄒᆞ시ᄂᆞᆫ地方讀者僉位난注文書에반다시朝鮮日報廣告를보시고注文ᄒᆞ신다ᄂᆞᆫ文句를記入ᄒᆞ야쥬시옵쇼서

朝鮮日報 廣告部 白

今般左記位置에奉天支局을設置ᄒᆞ압고通信事務와日報販賣及廣告取扱等一切事務를取扱ᄒᆞ오니僉位ᄂᆞᆫ照亮ᄒᆞ시압

支局位置 奉天省城小西邊門外
支局名稱 奉天支局
局員職氏名
支局長 林鐸洙
記者 李祁鎬

朝鮮日報社

金泉支局長石泰衡氏辭免ᄒᆞᆫ代에金陵靑年會幡風部長文東休氏로更選視務케ᄒᆞ오니僉位照亮ᄒᆞ시압

朝鮮日報社

謹告

支局名義變更

今般統營支局을慶南支局으로改定ᄒᆞ야慶南管內에諸般業務를一層擴張ᄒᆞ오니支分局을設置코져望이有ᄒᆞ신諸氏ᄂᆞᆫ該慶南支局長高永綺氏게로交涉ᄒᆞ심을要ᄒᆞᆷ

位置 統營港敷島町
名稱 朝鮮日報社慶南支局
管轄區域 慶南一圓

朝鮮日報社

今般本支局記者成在官姜岐石君을慶南各郡에支分局設置事務를帶ᄒᆞ고出張ᄒᆞ오니一般有志諸氏ᄂᆞᆫ御援助ᄒᆞ야주심을務望ᄒᆞᆷ

朝鮮日報社 慶南支局 白

今般本支局에서各地의業務를擴張키爲ᄒᆞ야左記와如히場所及任員을選定視務케ᄒᆞ오니愛讀僉位ᄂᆞᆫ照亮ᄒᆞ시옵

鳥致院 出張所 總務 韓聖洙
全義 駐在所主任 金玉用

朝鮮日報社 忠南支局

本支局外務監督朴川鎭外交員李春萬君은事故에依ᄒᆞ야辭免ᄒᆞ얏사오니僉位ᄂᆞᆫ照亮ᄒᆞ시옵

朝鮮日報社 忠南支局

佐藤病院

內科 小兒科 外科 花柳病 (入院隨意)

仁川 (電話四〇九番)

本院은左記處로移轉ᄒᆞ옵고業務를一層擴張ᄒᆞ와特廉價發賣ᄒᆞ오니江湖僉君子ᄂᆞᆫ陸續購覽ᄒᆞ시옵

世界百傑傳	六十錢
錢秀才	七十錢
事務演	二十五錢
佳花夢	各六十錢
世界現狀	三十錢
採蓮傳	七十錢
歐米新人物	三十錢
海岸遭閃	七十錢
婦人言行錄	三十錢
乙密臺	六十錢
相察綿起	二十五錢
三聖記	六十錢
三生奇緣	三十錢
佳人奇遇	三十錢
日鮮尺牘大全	二十錢
新式唱歌	一圓五十錢
柳下奇夢	四十錢
尺牘大成	三十錢
五關斬將	一圓五十錢
晉文公	二十錢
齊桓公	三十錢
淸水大戰	二十錢
崔將軍	三十錢
동명성군	二十五錢
鼠同知	十五錢
日鮮長話	二十錢
批評與甫歌	四十錢
火輪船發明	三十錢

彩文片紙套	二十錢
韓厚龍	十五錢
男女並唱新行雜歌	四十錢
化間鶯	三十錢
仇子胥	三十五錢
烈女傳	二十錢
化園蝴蝶	二十五錢
蘇翰林	二十五錢
女子忠孝錄	二十五錢
彰善感義錄	四十錢
金山寺夢遊錄	二十五錢
潘氏傳	十五錢
赤壁歌	十五錢
萬里虎	二十錢
山風雲	十五錢
콩쥐팟쥐	十五錢
張風雲	十五錢
彭簡牘	十五錢
臥龍仙	三十錢
絶代佳人	三十錢
紫主海	三十五錢
石化龍	十五錢
漢鮮懷中玉篇	三十錢
張景傳	八十錢
漢鮮文新玉篇	二十錢
附音考日鮮玉篇	一圓二十錢
江上淚	一圓三十錢
海東雜歌	五十錢
現行雜歌	二十五錢
四柱自解家庭寶鑑	二十五錢
最新日用家庭寶鑑	六十錢

發行及發賣所 京城府堅志洞(舊典洞)八〇番地 大昌書院 振替口座八八六三

諺文 西遊記 全四冊 一圓六十五錢

東醫壽世保元 全一冊 七十錢

最近 商業簿記 全一冊 壹圓

比斯麥 全一冊 四十錢

右外에各種新舊書籍을大擴張ᄒᆞ옵고都賣散賣ᄒᆞ오니多數注文ᄒᆞ시압소서

發賣所 京城蓬萊町一丁目八八 博文書館 振替口座京城一〇二三番

昌興洋靴店

여러분의請求하시난대로무신式이던지俱備하게잇습니다

價格도다른洋靴店보다빗싸지안습이다! 地方에는引換代金

京城寬勳洞一三〇番地

本支局代理部新規開設

今回本支局은愛讀者各位의便宜를計ᄒᆞ기爲ᄒᆞ야代理部를開設ᄒᆞ야統營特產品의販賣를取扱ᄒᆞᆷ

代理部에서提供ᄒᆞᄂᆞᆫ商品은最히優良嶄新하며堅牢廉價ᄒᆞᆫ者를選擇ᄒᆞ엿삽

代理部ᄂᆞᆫ特히地方愛讀者의便宜를計ᄒᆞ기爲하야開設ᄒᆞᆫ者인즉物品發送其他取扱을極히迅速케ᄒᆞᆷ

愛讀者各位ᄂᆞᆫ右主旨를賛同하시고以下逐號揭載할터이오며商品에對ᄒᆞ야不拘多少하고注文愛用하심을務望ᄒᆞᆷ

統營特產美術品目錄

一、最新式貝付漆器、貝付粧籠
一、紋木粧籠、黑柿粧籠、貝付二層粧籠
貝付冊床、貝付冊床盤、貝付紋匣
貝付酒盤、貝付硯匣、貝付雪盒
貝付鏡臺、素盤、笠子
貝付卓子、貝付枕、貝付糸牌
貝付舊尺、貝付月子函、貝付於巨里籠粧
其他貝付各種木物雜品

△注文에對ᄒᆞ야注意ᄒᆞᆯ事

一、注文書ᄂᆞᆫ必히朝鮮日報統營支局代理部로보니시압
一、代金引換으로注文하실時ᄂᆞᆫ必히價格의幾分이나或은送料을前送하시압
一、代金支拂은代理部을相違치안도록注意하시고各般照會에對하야ᄂᆞᆫ必히反信料郵票送付하시압

朝鮮日報慶南支局代理部

朝鮮統營邑敷島町

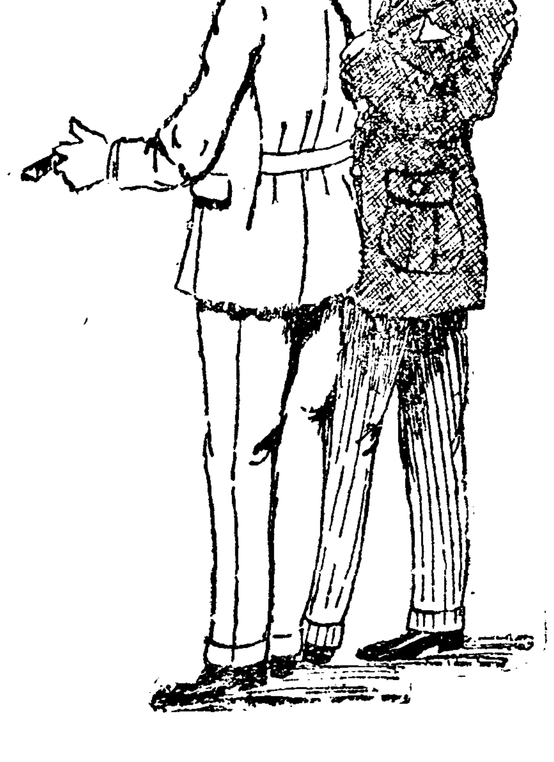

洋服界의明星이누구인줄을아심니가?

京城鍾路三丁目十八番地

海人屋店洋服

電話二七三三番